山东玻纤集团股份有限公司
2021 年第三季度信息公开报告

一、企业基本信息

1. 企业名称：山东玻纤集团股份有限公司

2. 企业统一社会信用代码：91371300672231450Y

3. 企业通信地址：山东省临沂市沂水县工业园

4 企业邮政编码：276400

5. 企业联系电话：0539-7373168

6. 企业电子邮箱：sbfhcl@126.com

7. 企业经营状态：在营

8. 企业主营业务活动：

玻璃纤维及其制品的生产、销售；销售：铂、铑、黄金制品、煤炭（依法须经批准的项目，经相关部门批准后方可开展经营活动）

9. 股东情况：总股本 500,000,000 股，临沂矿业集团有限责任公司持有 263,701,361 股，占比 52.74%；流通股 236,298,639 股，占比 47.26%。

10. 企业投资信息或购买其它公司股权：公司下设三个全资子公司，分别是临沂天炬技能材料科技有限公司、沂水县热电有限责任公司、淄博卓意玻纤材料有限公司。

二、主要财务数据

1.1 主要会计数据和财务指标

单位：元 币种：人民币

项目	本报告期	本报告期比上年同期增减变动幅度(%)	年初至报告期末	年初至报告期末比上年同期增减变动幅度(%)
营业收入	610,996,477.03	30.59	2,057,752,264.03	50.61
归属于上市公司股东的净利润	119,367,178.07	293.99	449,930,643.88	387.57
归属于上市公司股东的	118,420,582.40	324.91	441,535,238.39	434.52

扣除非经常性损益的净利润				
经营活动产生的现金流量净额	不适用	不适用	514,722,346.35	708.97
基本每股收益(元/股)	0.24	242.86	0.90	309.09
稀释每股收益(元/股)	0.24	242.86	0.90	309.09
加权平均净资产收益率(%)	5.69	增加3.62个百分点	22.90	增加16.50个百分点
	本报告期末		上年度末	本报告期末比上年度末增减变动幅度(%)
总资产	4,737,962,360.29		4,534,917,736.43	4.48
归属于上市公司股东的所有者权益	2,156,391,704.17		1,781,461,060.29	21.05

注：“本报告期”指本季度初至本季度末3个月期间，下同。

1.2 非经常性损益项目和金额

单位：元 币种：人民币

项目	本报告期金额	年初至报告期末金额	说明
非流动性资产处置损益(包括已计提资产减值准备的冲销部分)	-368,684.58	813,891.62	
越权审批,或无正式批准文件,或偶发性的税收返还、减免			
计入当期损益的政府补助(与公司正常经营业务密切相关,符合国家政策规定、按照一定标准定额或定量持续享受的政府补助除外)	1,214,259.67	7,557,359.20	
计入当期损益的对非金融企业收取的资金占用费			
企业取得子公司、联营企业及合营企业的投资成本小于取得投资时应享有被投资单位可辨认净资产公允价值			

值产生的收益			
非货币性资产交换损益			
委托他人投资或管理资产的损益			
因不可抗力因素,如遭受自然灾害而计提的各项资产减值准备			
债务重组损益			
企业重组费用,如安置职工的支出、整合费用等			
交易价格显失公允的交易产生的超过公允价值部分的损益			
同一控制下企业合并产生的子公司期初至合并日的当期净损益			
与公司正常经营业务无关的或有事项产生的损益			
除同公司正常经营业务相关的有效套期保值业务外,持有交易性金融资产、交易性金融负债产生的公允价值变动损益,以及处置交易性金融资产、交易性金融负债和可供出售金融资产取得的投资收益			
单独进行减值测试的应收款项减值准备转回	525,829.37	1,796,425.54	
对外委托贷款取得的损益			
采用公允价值模式进行后续计量的投资性房地产公允价值变动产生的损益			
根据税收、会计等法律、法规的要求对当期损益进行一次性调整			

对当期损益的影响			
受托经营取得的托管费收入			
除上述各项之外的其他营业外收入和支出	310,249.39	666,211.86	
其他符合非经常性损益定义的损益项目			
减：所得税影响额	735,058.18	2,438,482.73	
少数股东权益影响额（税后）			
合计	946,595.67	8,395,405.49	

将《公开发行证券的公司信息披露解释性公告第1号——非经常性损益》中列举的非经常性损益项目界定为经常性损益项目的情况说明

适用 不适用

1.3 主要会计数据、财务指标发生变动的情况、原因

适用 不适用

项目名称	变动比例（%）	主要原因
营业收入_年初至报告期末	50.61	报告期销售量、价格齐增所致。
归属于上市公司股东的净利润_年初至报告期末	387.57	玻纤纱市场需求旺盛，玻纤纱销量、价格齐升；前期新建的生产线实现稳产，产量增加；公司通过持续的精益化管理，产品质量稳步提升，综合成本不断下降，实现效益增加。
其他应收款_年初至报告期末	334.86	报告期保证金增加所致。
应收票据_年初至报告期末	-100.00	报告期持有的商业承兑汇票到期所致。
应收款项融资_年初至报告期末	35.25	报告期收取银行承兑汇票增加所致。
预付款项_年初至报告期末	56.73	报告期预付材料配件款增加所致。
其他流动资产_年初至报告期末	-36.60	报告期增值税留抵额减少所致。
在建工程_年初至报告期末	669.91	报告期在建项目增加所致。
其他非流动资产_年初至报告期末	4521.49	报告期预付项目工程、设备款增加所致。
应付票据_年初至报告期末	-63.99	报告期开具的银行承兑汇票到期兑付所致。

应付职工薪酬_年初至报告期末	57.77	报告期9月份工资跨月发放所致。
应交税费_年初至报告期末	80.48	报告期应交企业所得税增加所致。
其他流动负债_年初至报告期末	-98.05	报告期归还部分流动负债所致。
长期应付款_年初至报告期末	82.59	报告期融资租赁借款增加所致。
递延所得税负债_年初至报告期末	290.18	报告期可抵扣暂时性差异项目下降所致。
经营活动产生的现金流量净额_年初至报告期末	708.97	报告期内公司销售商品、提供劳务收到的现金增加。
投资活动产生的现金流量净额_年初至报告期末	-48.13	报告期购建固定资产支付的现金减少所致。
筹资活动产生的现金流量净额_年初至报告期末	-142.72	报告期取得借款收到的现金减少所致。

三、股东信息

(一) 普通股股东总数和表决权恢复的优先股股东数量及前十名股东持股情况表

单位：股

报告期末普通股股东总数	27,654	报告期末表决权恢复的优先股股东总数（如有）	无			
前10名股东持股情况						
股东名称	股东性质	持股数量	持股比例(%)	持有有限售条件股份数量	质押、标记或冻结情况	
					股份状态	数量
临沂矿业集团有限责任公司	国有法人	263,701,361	52.74	263,701,361	托管	263,701,361
东方邦信创业投资有限公司	国有法人	80,000,000	16.00	0	无	0
云南鼎楚企业管理股份有限公司	境内非国有法人	46,798,639	9.36	0	无	0
黄河三角洲产业投资基金管理有限公司—北京黄河三角洲投资中心（有限合伙）	境内非国有法人	4,850,560	0.97	0	无	0

基本养老保险基金九零二组合	其他	1,161,500	0.23	0	无	0
中国工商银行股份有限公司—富国中证红利指数增强型证券投资基金	其他	930,200	0.19	0	无	0
西安自来水第二工程有限公司	其他	710,000	0.14	0	无	0
胡国良	境内自然人	700,000	0.14	0	无	0
中国农业银行股份有限公司—富国中证1000指数增强型证券投资基金（LOF）	其他	599,100	0.12	0	无	0
蔡晓珊	境内自然人	548,800	0.11	0	无	0
前10名无限售条件股东持股情况						
股东名称	持有无限售条件流通股的数量	股份种类及数量				
		股份种类	数量			
东方邦信创业投资有限公司	80,000,000	人民币普通股	80,000,000			
云南鼎楚企业管理股份有限公司	46,798,639	人民币普通股	46,798,639			
黄河三角洲产业投资基金管理有限公司—北京黄河三角洲投资中心（有限合伙）	4,850,560	人民币普通股	4,850,560			
基本养老保险基金九零二组合	1,161,500	人民币普通股	1,161,500			
中国工商银行股份有限公司—富国中证红利指数增强型证券投资基金	930,200	人民币普通股	930,200			
西安自来水第二工程有限公司	710,000	人民币普通股	710,000			
胡国良	700,000	人民币普通股	700,000			
中国农业银行股份有限公司—富国中证1000指数增强型证券投资基金（LOF）	599,100	人民币普通股	599,100			
蔡晓珊	548,800	人民币普通股	548,800			
中信银行股份有限公司—中信建投量化进取6个月持有期混合型证券投资基金	425,800	人民币普通股	425,800			
上述股东关联关系或一致行动的说明	公司未知上述股东是否存在关联关系或属于一致行动人。					

前 10 名股东及前 10 名无限售股东参与融资融券及转融通业务情况说明（如有）

胡国良通过普通证券账户持有公司股票 20,000 股, 通过信用证券账户持有 680,000 股, 合计持有公司股票 700,000 股。

四、其他提醒事项

需提醒投资者关注的关于公司报告期经营情况的其他重要信息
适用 不适用

附件：山东玻纤集团股份有限公司组织机构图

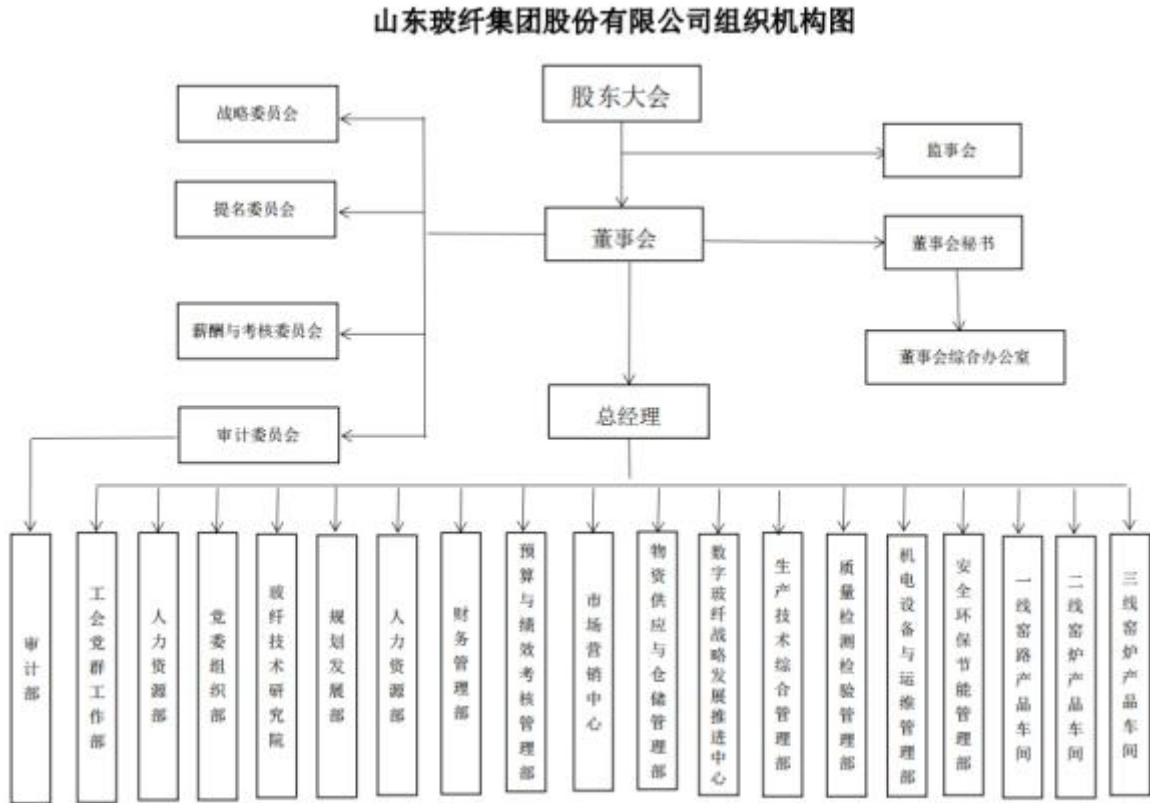

2021 年 10 月 31 日