

山东能源集团装备制造（集团）有限公司

2023 年度信息公告

一、企业基本情况

企业名称：山东能源集团装备制造（集团）有限公司

企业简介：山东能源集团装备制造（集团）有限公司，是原山东能源重型装备制造集团有限责任公司于 2022 年 12 月 19 日完成企业名称变更，是世界 500 强企业—山东能源集团有限公司的二级单位。2014 年 12 月份成立，是由原新矿集团山能机械、原枣矿集团鲁南装备、原临矿集团山东煤机 3 家煤机制造企业整合重组而成，注册资本 29 亿元，于 2022 年 5 月 25 日增资到 49 亿元。以高端液压支架制造、再制造、和物流贸易为主体产业，是国内综合配套系列最全的矿山装备制造和服务商，连续多年位列中国煤机行业 50 强第 2 位。直属管理的 14 家二级分、子公司，形成省内新汶、宁阳、泰安、枣庄、莱芜五个工业园区和新疆、内蒙、贵州工业园区。公司拥有 1 个国家级工程技术研究中心，4 个省级企业技术中心，获得各类专利 400 余项，制定国家及行业标准 20 余项。是机械产品再制造国家工程研究中心建设单位，国家《千万吨级综合机械化放顶煤工作面设备选型配套技术要求》起草单位。综合技术水平和企业整体规模位居国内前列，是“中国煤炭机械工业优秀企业、山东省高新技术企业、山东省新型工业化产业示范基地、山东省数字化装备制造中心”。

企业名称：山东能源集团装备制造（集团）有限公司

注册资本：4926880658.14 万元

住所：山东省泰安高新区长城路以东、东天门大街以北奥源时代大厦 18、19、20 层

经营范围：特种设备设计；特种设备制造；特种设备安装改造修理；发电、输电、供电业务；各类工程建设活动；货物进出口；技术进出口；检验检测服务。（依法须经批准的项目，经相关部门批准后方可开展经营活动，具体经营项目以相关部门批准文件或许可证件为准）一般项目：矿山机械制造；矿山机械销售；通用设备制造（不含特种设备制造）；通用设备修理；专用设备制造（不含许可类专业设备制造）；专用设备修理；特种设备销售；机械设备销售；环境保护专用设备制造；环保咨询服务；节能管理服务；有色金属合金制造；有色金属合金销售；电机制造；机械电气设备制造；电气机械设备销售；变压器、整流器和电感器制造；电气设备修理；电气设备销售；橡胶制品制造；橡胶制品销售；仪器仪表制造；仪器仪表销售；隧道施工专用机械制造；隧道施工专用机械销售；以自有资金从事投资活动；太阳能发电技术服务；技术服务、技术开发、技术咨询、技术交流、技术转让、技术推广；新材料技术研发；新型建筑材料制造（不含危险化学品）；建筑材料销售；特种设备出租；非居住房地产租赁；机械设备租赁；光伏发电设备租赁；生产性废旧金属回收；专用化学产品销售（不含危险化学品）；金属表面处理及热处理加工；金属材料销售；木材销售；润滑油销售。（除依法须经批准的项目外，凭营业执照依法自主开展经营活动）

股东及出资信息：山东能源集团有限公司出资 316251.46 万元；新汶矿业集团有限责任公司出资 50000 万元、临沂矿业集团有限责任公司出资 52026.069997 万元；枣庄矿业（集团）有限责任

公司出资 74410.535817 万元。

二、公司治理及管理架构情况

（一）公司治理架构

1. 党委会：

党委书记：冯军

党委副书记：郭宝领

党委副书记：李景慧

党委委员：杨庆东

党委委员：荆辉

2. 董事会：

董事长：冯 军

董 事：郭宝领

董 事：佟西玉

董 事：刘小平

董 事：亓玉浩

董 事：贾堂刚

职工董事：李景慧

3. 专职监事：李正明

4. 经理层：

常务副总经理（主持经理层工作）：郭宝领

副总经理、总工程师：杨庆东

副总经理、安全总监：李伟

财务总监：李继恭

(二) 公司管理架构

山能装备组织架构图

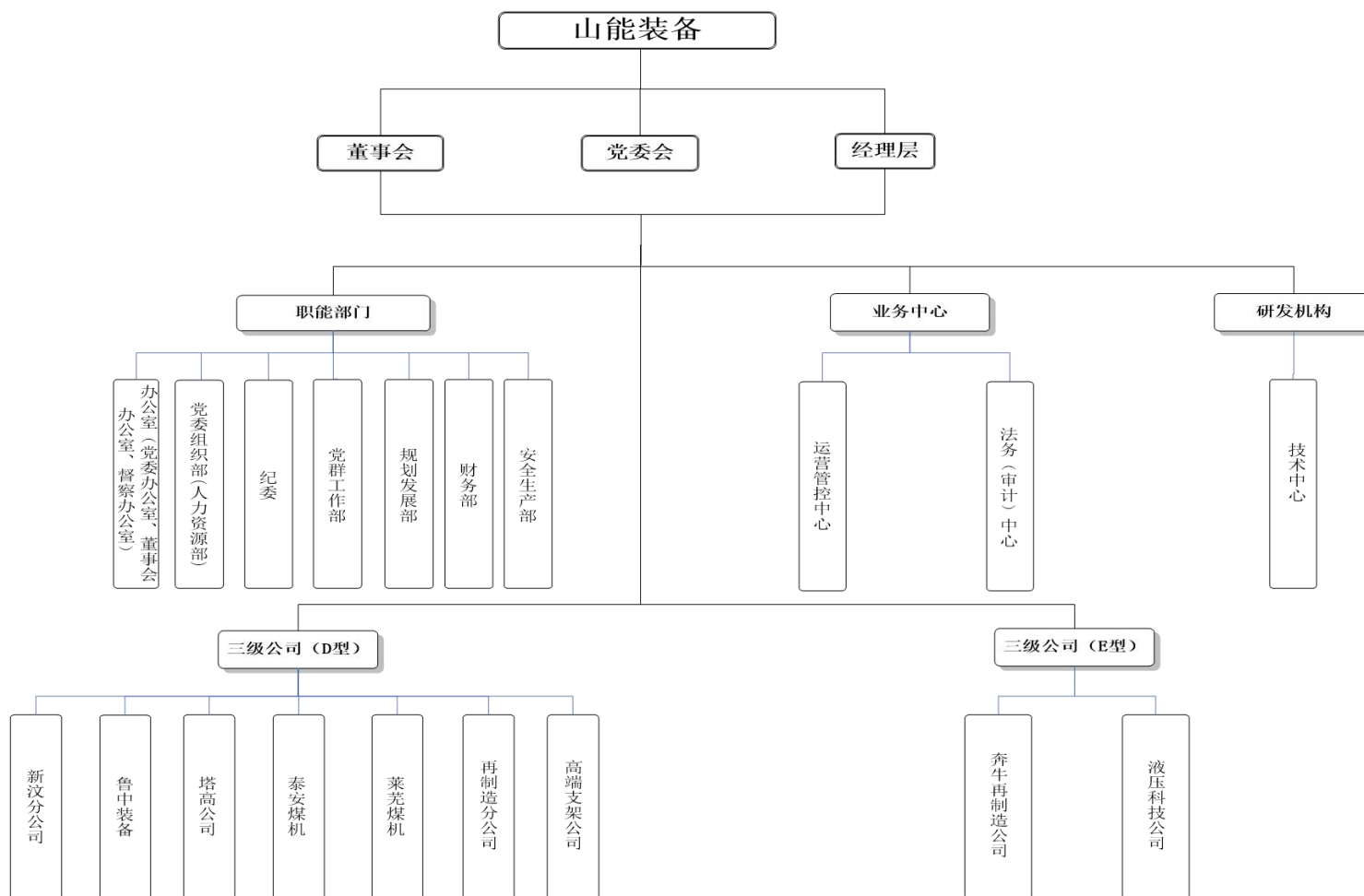

三、社会责任

1. 人才引进、职工招聘、职工培训等人才队伍建设情况。

一是职工劳动合同签订、履行情况：职工劳动合同订立、履行、变更严格按照《劳动法》、《劳动合同法》、《山东省劳动合同条例》以及有关法律、法规执行，遵循平等自愿、协商一致原则，与全体职工开展劳动合同的订立、变更、终止、解除。2023年末，山能装备共有在册人员 3540 人，劳动合同签订人数 3540 人，劳动合同签订率 100%。

二是人才队伍基本情况：山能装备以体制机制变革再深化为契机，推动人才发展改革，截止2023年12月末，企业拥有高级工及以上技能人才300人，高级专业技术人员70余人，另有自主培养煤炭行业技能大师7人，山东省有突出贡献的中青年专家1人，齐鲁首席技师3人，山东省技术能手5人；2023年，柔性引进2名省级高端人才，新增市级研发平台2个。

2. 社保缴纳情况

山能装备按照国家法律法规，为职工设立社保账户，缴纳养老、医疗（生育）、工伤、失业、住房公积金、企业年金，并按照规定标准缴纳各项社会保险费用，职工依法享受养老、医疗（生育）、工伤保险等各项社会保险待遇。

3. 专业技术通道、技能通道人员聘用情况

2023年山能装备持续深化专业技术通道、技能通道人员培养，截止 2023 年末，通道内共聘用各专业人才 164 人。

4. 年度内发生的重大事项及对企业的影晌。

(1) 2023年10月26日山东能源装备集团鲁南装备制造有限公司、山东能源装备集团鲁南装备制造有限公司再制造分公司、山东能源装备集团鲁南装备制造有限公司官桥分公司移交枣矿管理。

(2) 2023年11月8日取得山东新泰建鑫输送设备有限公司破产清算立案裁定；

(3) 2023年11月13日山东能源装备集团良腾装配有限公司取得法院破产立案裁定；

(4) 2023年12月22日取得山东能源装备集团骏马电机制造有限公司破产立案裁定。

四、通过产权市场转让企业产权和企业增资等信息。

无。

五、企业信用信息公示（见附件）

(报告内容仅供参考，具体内容请以国家企业信用信息公示系统查询页面为准)

政府部门公示信息

■ 照面信息

统一社会信用代码：91370900869611107U **企业名称：**山东能源集团装备制造（集团）有限公司

类型：其他有限责任公司 **法定代表人：**冯军

注册资本：492688.065814 万人民币 **成立日期：**2000年03月17日

营业期限自：2000年03月17日 **营业期限至：**

登记机关：泰安市市场监督管理局开发区分局 **核准日期：**2023年06月28日

登记状态：在营（开业）企业

住所：山东省泰安高新区长城路以东、东天门大街以北奥源时代时代大厦18、19、20层

经营范围：许可项目：特种设备设计；特种设备制造；特种设备安装改造修理；发电、输电、供电业务；各类工程建设活动；货物进出口；技术进出口；检验检测服务。（依法须经批准的项目，经相关部门批准后方可开展经营活动，具体经营项目以相关部门批准文件或许可证件为准）一般项目：矿山机械制造；矿山机械销售；通用设备制造（不含特种设备制造）；通用设备修理；专用设备制造（不含许可类专业设备制造）；专用设备修理；特种设备销售；机械设备销售；环境保护专用设备制造；环保咨询服务；节能管理服务；有色金属合金制造；有色金属合金销售；电机制造；机械电气设备制造；电气机械设备销售；变压器、整流器和电感器制造；电气设备修理；电气设备销售；橡胶制品制造；橡胶制品销售；仪器仪表制造；仪器仪表销售；隧道施工专用机械制造；隧道施工专用机械销售；以自有资金从事投资活动；太阳能发电技术服务；技术服务、技术开发、技术咨询、技术交流、技术转让、技术推广；新材料技术研发；新型建筑材料制造（不含危险化学品）；建筑材料销售；特种设备出租；非居住房地产租赁；机械设备租赁；光伏发电设备租赁；生产性废旧金属回收；专用化学产品销售（不含危险化学品）；金属表面处理及热处理加工；金属材料销售；木材销售；润滑油销售。（除依法须经批准的项目外，凭营业执照依法自主开展经营活动）

■ 股东及出资信息

序号	股东名称	证照/证件类型	证照/证件号码	股东类型
1	山东能源集团有限公司	企业法人营业执照(公司)	91370000166120002R	企业法人
	临沂矿业集团有限责	企业法人营业执照(公	9137000016826357	

2	任公司	司)	6D	企业法人
3	枣庄矿业(集团)有限责任公司	企业法人营业执照(公司)	91370000164446404W	企业法人
4	新汶矿业集团有限责任公司	企业法人营业执照(公司)	91370000169595636J	企业法人

主要人员信息

序号	姓名	职位	序号	姓名	职位
1	李正明	监事	2	王军	董事
3	刘小平	董事	4	亓玉浩	董事
5	赵洪刚	董事长	6	冯军	董事兼总经理
7	佟西玉	董事	8	李景慧	董事

分支机构信息

序号	名称	统一社会信用代码/注册号	登记机关
1	山东能源集团装备制造(集团)有限公司新汶分公司	9137098232835331XK	新泰市市场监督管理局
2	山东能源集团装备制造(集团)有限公司再制造分公司	91370982MA9591XQ24	新泰市市场监督管理局

变更信息

序号	变更事项	变更前内容	变更后内容	变更日期
		姓名:冯军,证件类型:中华人民共和国居民身份证,职务:总	姓名:李景慧,证件类型:中华人民共和国居民身份证,职务:董事,证件号码:****,联系电话:;;姓名:冯军,证件类型:中华人民共和国居民身份证,职务:董事兼总经理,证件号码:****,联系电话:0538-7825829;姓名:李正明,证件类型:中华人民共和国居民身份证,职务:监事,证件号码:****,联系电话:;姓	

1	高级管理人员备案（董事、监事、经理等）	经理,证件号码:****,联系电话:0538-7825829;姓名:李正明,证件类型:中华人民共和国居民身份证,职务:监事,证件号码:****,联系电话;;姓名:赵洪刚,证件类型:中华人民共和国居民身份证,职务:执行董事,证件号码:****,联系电话;	名:赵洪刚,证件类型:中华人民共和国居民身份证,职务:董事长,证件号码:****,联系电话;;姓名:亓玉浩,证件类型:中华人民共和国居民身份证,职务:董事,证件号码:****,联系电话;;姓名:刘小平,证件类型:中华人民共和国居民身份证,职务:董事,证件号码:****,联系电话;;姓名:佟西玉,证件类型:中华人民共和国居民身份证,职务:董事,证件号码:****,联系电话;;姓名:王军,证件类型:中华人民共和国居民身份证,职务:董事,证件号码:****,联系电话;	2023年06月28日
2	负责人变更（法定代表人、负责人、首席代表、合伙事务执行人等变更）	冯军	冯军	2023年06月28日
3	分公司/分支机构备案	姓名:冯军,证件类型:中华人民共和国居民身份证,职务:总经理,证件号码:****,联系电话:0538-7825829;姓名:李正明,证件类型:中华人民共和国居民身份证,职务:监事,证件号码:****,联系电话;;姓名:赵洪刚,证件类型:中华人民共和国居民身份证,职务:执行董事,证件号码:****,联系电话;	姓名:李景慧,证件类型:中华人民共和国居民身份证,职务:董事,证件号码:****,联系电话;;姓名:冯军,证件类型:中华人民共和国居民身份证,职务:董事兼总经理,证件号码:****,联系电话:0538-7825829;姓名:李正明,证件类型:中华人民共和国居民身份证,职务:监事,证件号码:****,联系电话;;姓名:赵洪刚,证件类型:中华人民共和国居民身份证,职务:董事长,证件号码:****,联系电话;;姓名:亓玉浩,证件类型:中华人民共和国居民身份证,职务:董事,证件号码:****,联系电话;;姓名:刘小平,证件类型:中华人民共和国居民身份证,职务:董事,证件号码:****,联系电话;;姓名:佟西玉,证件类型:中华人民共和国居民身份证,职务:董事,证件号码:****,联系电话;;姓名:王军,证件类型:中华人民共和国居民身份证,职务:董事,证件号码:****,联系电话;	2023年06月28日
	名称变更（字号名称、	山东能源重型装备制造集团	山东能源集团装备制造（集	

4	集团名称等))	有限责任公司	团)有限公司	2022年12月19日
5	高级管理人员备案(董事、监事、经理等)	姓名:刘玉果,证件类型:中华人民共和国居民身份证,职务:执行董事,证件号码:****,联系电话:0538-7825829;姓名:郭彦光,证件类型:中华人民共和国居民身份证,职务:监事,证件号码:****,联系电话:;姓名:吴龙泉,证件类型:中华人民共和国居民身份证,职务:总经理,证件号码:****,联系电话:;	姓名:冯军,证件类型:中华人民共和国居民身份证,职务:总经理,证件号码:****,联系电话:0538-7825829;姓名:李正明,证件类型:中华人民共和国居民身份证,职务:监事,证件号码:****,联系电话:;姓名:赵洪刚,证件类型:中华人民共和国居民身份证,职务:执行董事,证件号码:****,联系电话:;	2022年08月09日
6	地址变更(住所地址、经营场所、驻在地址等变更)	山东省泰安高新区泰山科技城B区6号楼	山东省泰安高新区长城路以东、东天门大街以北奥源时代时代大厦18、19、20层	2022年08月09日
7	分公司/分支机构备案	姓名:刘玉果,证件类型:中华人民共和国居民身份证,职务:执行董事,证件号码:****,联系电话:0538-7825829;姓名:郭彦光,证件类型:中华人民共和国居民身份证,职务:监事,证件号码:****,联系电话:;姓名:吴龙泉,证件类型:中华人民共和国居民身份证,职务:总经理,证件号码:****,联系电话:;	姓名:冯军,证件类型:中华人民共和国居民身份证,职务:总经理,证件号码:****,联系电话:0538-7825829;姓名:李正明,证件类型:中华人民共和国居民身份证,职务:监事,证件号码:****,联系电话:;姓名:赵洪刚,证件类型:中华人民共和国居民身份证,职务:执行董事,证件号码:****,联系电话:;	2022年08月09日
8	负责人变更(法定代表人、负责人、首席代表、合伙事务执行人等变更)	刘玉果	冯军	2022年08月09日
		股东(发起人)名称:山东能源集团有限公司,证件(照)类型:企业法人营业执照(公司),证件(照)号码:****,认缴出资额:179329.15万,币种:人民币元,认缴出资额折万美元:;认缴出资方式:;认缴出资时间:2020-12-31;股东(发起人)名称:新汶矿业集团有限责任公司,证件(照)类型:企业法人营业执照(公司),证件(照)号	股东(发起人)名称:临沂矿业集团有限责任公司,证件(照)类型:企业法人营业执照(公司),证件(照)号码:****,认缴出资额:52026.069997万,币种:人民币元,认缴出资额折万美元:;认缴出资方式:货币;实物;债权,认缴出资时间:2022-04-20;股东(发起人)名称:山东能源集团有限公司,证件(照)类型:企业法人营业执照(公司),证件(照)号码:****,认缴出	

9	投资人变更 (包括出资额、出资方式、出资日期、投资人名称等)	码:****,认缴出资额:50000万,币种:人民币元,认缴出资额折万美元:;认缴出资额方式:;认缴出资额时间:2016-08-30;股东(发起人)名称:枣庄矿业(集团)有限责任公司,证件(照)类型:企业法人营业执照(公司),证件(照)号码:****,认缴出资额:26347.32718万,币种:人民币元,认缴出资额折万美元:;认缴出资额方式:;认缴出资额时间:2016-08-30;股东(发起人)名称:临沂矿业集团有限责任公司,证件(照)类型:企业法人营业执照(公司),证件(照)号码:****,认缴出资额:35204.370064万,币种:人民币元,认缴出资额折万美元:;认缴出资额方式:;认缴出资额时间:2016-11-30;	资额:316251.46万,币种:人民币元,认缴出资额折万美元:;认缴出资额方式:货币;实物;债权;土地使用权,认缴出资额时间:2022-04-20;股东(发起人)名称:新汶矿业集团有限责任公司,证件(照)类型:企业法人营业执照(公司),证件(照)号码:****,认缴出资额:50000万,币种:人民币元,认缴出资额折万美元:;认缴出资额方式:货币;实物,认缴出资额时间:2016-08-30;股东(发起人)名称:枣庄矿业(集团)有限责任公司,证件(照)类型:企业法人营业执照(公司),证件(照)号码:****,认缴出资额:74410.535817万,币种:人民币元,认缴出资额折万美元:;认缴出资额方式:货币;实物;债权,认缴出资额时间:2022-04-20;	2022年05月25日
10	注册资本变更(注册资金、资金数额等变更)	290880.847244	492688.065814	2022年05月25日
11	投资人变更 (包括出资额、出资方式、出资日期、投资人名称等)	股东(发起人)名称:新汶矿业集团有限责任公司,证件(照)类型:企业法人营业执照(公司),证件(照)号码:****,认缴出资额:50000万,币种:;认缴出资额折万美元:;认缴出资额方式:;认缴出资额时间:2016-08-30;股东(发起人)名称:山东能源集团有限公司,证件(照)类型:企业法人营业执照(公司),证件(照)号码:****,认缴出资额:179329.15万,币种:;认缴出资额折万美元:;认缴出资额方式:;认缴出资额时间:2020-12-31;股东(发起人)名称:枣庄矿业(集团)有限责任公司,证件(照)类型:企业法人营业执照(公司),证件(照)号码:****,认缴出资额:26347.32718万,币种:;认缴出资额折万美元:;认缴出资额方式:;认缴出资额时间:2016-08-30;股东(发起人)名称:临沂矿业集团有	股东(发起人)名称:山东能源集团有限公司,证件(照)类型:企业法人营业执照(公司),证件(照)号码:****,认缴出资额:179329.15万,币种:人民币元,认缴出资额折万美元:;认缴出资额方式:货币;实物;债权;土地使用权,认缴出资额时间:2020-12-31;股东(发起人)名称:新汶矿业集团有限责任公司,证件(照)类型:企业法人营业执照(公司),证件(照)号码:****,认缴出资额:50000万,币种:人民币元,认缴出资额折万美元:;认缴出资额方式:货币;实物,认缴出资额时间:2016-08-30;股东(发起人)名称:枣庄矿业(集团)有限责任公司,证件(照)类型:企业法人营业执照(公司),证件(照)号码:****,认缴出资额:26347.32718万,币种:人民币元,认缴出资额折万美元:;认缴出资额方式:货币;实物,认缴出资额时间:2016-08-30;股东(发起人)名	2021年06月15日

		限责任公司,证件(照)类型:企业法人营业执照(公司),证件(照)号码:****,认缴出资额:35204.370064万,币种:,认缴出资折万美元:,认缴出资方式:,认缴出资时间:2016-11-30;	称:临沂矿业集团有限责任公司,证件(照)类型:企业法人营业执照(公司),证件(照)号码:****,认缴出资额:35204.370064万,币种:人民币元,认缴出资折万美元:,认缴出资方式:货币;实物,认缴出资时间:2016-11-30;	
1 2	高级管理人员备案(董事、监事、经理等)	姓名:张圣国,证件类型:中华人民共和国居民身份证,职务:执行董事,证件号码:****,联系电话:0538-7861614;姓名:郭彦光,证件类型:中华人民共和国居民身份证,职务:监事,证件号码:****,联系电话:;;姓名:吴龙泉,证件类型:中华人民共和国居民身份证,职务:总经理,证件号码:****,联系电话:;	姓名:刘玉果,证件类型:中华人民共和国居民身份证,职务:执行董事,证件号码:****,联系电话:0538-7825829;姓名:郭彦光,证件类型:中华人民共和国居民身份证,职务:监事,证件号码:****,联系电话:;;姓名:吴龙泉,证件类型:中华人民共和国居民身份证,职务:总经理,证件号码:****,联系电话:;;	2021年03月12日
1 3	经营范围变更(含业务范围变更)	矿山采、掘、运、洗选设备、矿用机械设备、风力发电机、变压器、仪器仪表、电动自行车、建材、环保设备、非标准设备、铜材的生产加工及销售;设备、房屋租赁;金属材料热处理;机械、电器设备修理、安装;理化检验;货物进出口业务(不含国家专营项目);环保工程施工;废旧金属回收、销售;起重机械设备、橡塑制品、有色金属(不含贵金属)、化工产品(不含危险化学品、监控化学品、民用爆炸物品、易制毒化学品)、木材、润滑油的销售;锅炉、起重机械、压力管道、压力容器的制造及安装、改造、维修;太阳能发电与供应	许可项目:特种设备设计;特种设备制造;特种设备安装改造修理;发电、输电、供电业务;各类工程建设活动;货物进出口;技术进出口;检验检测服务。(依法须经批准的项目,经相关部门批准后方可开展经营活动,具体经营项目以相关部门批准文件或许可证件为准)一般项目:矿山机械制造;矿山机械销售;通用设备制造(不含特种设备制造);通用设备修理;专用设备制造(不含许可类专业设备制造);专用设备修理;特种设备销售;机械销售;环境保护专用设备制造;环保咨询服务;节能管理服务;有色金属合金制造;有色金属合金销售;电机制造;机械电气设备制造;电气机械设备销售;变压器、整流器和电感器制造;电气设备修理;电气设备销售;橡胶制品制造;橡胶制品销售;仪器仪表制造;仪器仪表销售;隧道施工专用机械制造;隧道施工专用机械销售;以自有资金从事投资活动;太阳能发电技术服务;技术	2021年03月12日

		，售电；节能、环保项目的设计、咨询、施工和运营服务。(依法须经批准的项目，经相关部门批准后方可开展经营活动)	服务、技术开发、技术咨询、技术交流、技术转让、技术推广；新材料技术研发；新型建筑材料制造（不含危险化学品）；建筑材料销售；特种设备出租；非居住房地产租赁；机械设备租赁；光伏发电设备租赁；生产性废旧金属回收；专用化学产品销售（不含危险化学品）；金属表面处理及热处理加工；金属材料销售；木材销售；润滑油销售。（除依法须经批准的项目外，凭营业执照依法自主开展经营活动）	
14	负责人变更（法定代表人、负责人、首席代表、合伙事务执行人等变更）	张圣国	刘玉果	2021年03月12日
15	章程备案			2021年03月12日
16	分公司/分支机构备案	姓名:张圣国,证件类型:中华人民共和国居民身份证,职务:执行董事兼总经理,证件号码:****,联系电话:0538-7861614;姓名:郭彦光,证件类型:中华人民共和国居民身份证,职务:监事,证件号码:****,联系电话:;;	姓名:张圣国,证件类型:中华人民共和国居民身份证,职务:执行董事,证件号码:****,联系电话:0538-7861614;姓名:郭彦光,证件类型:中华人民共和国居民身份证,职务:监事,证件号码:****,联系电话:;;姓名:吴龙泉,证件类型:中华人民共和国居民身份证,职务:总经理,证件号码:****,联系电话:;;	2020年05月27日
17	负责人变更（法定代表人、负责人、首席代表、合伙事务执行人等变更）	张圣国	张圣国	2020年05月27日
		姓名:张圣国,证件类型:中华	姓名:张圣国,证件类型:中华人民共和国居民身份证,职务:执行董事,证件号码:****,联系	

18	高级管理人员备案(董事、监事、经理等)	<p>人民共和国居民身份证,职务:执行董事兼总经理,证件号码:****,联系电话:0538-7861614;姓名:郭彦光,证件类型:中华人民共和国居民身份证,职务:监事,证件号码:****,联系电话</p> <p>;;</p>	<p>电话:0538-7861614;姓名:郭彦光,证件类型:中华人民共和国居民身份证,职务:监事,证件号码:****,联系电话;;姓名:吴龙泉,证件类型:中华人民共和国居民身份证,职务:总经理,证件号码:****,联系电话</p> <p>;;</p>	2020年05月27日
19	负责人变更(法定代表人、负责人、首席代表、合伙事务执行人等变更)	周峰	张圣国	2018年09月05日
20	分公司/分支机构备案	<p>姓名:周峰,证件类型:中华人民共和国居民身份证,职务:执行董事兼总经理,证件号码:****,联系电话:0538-7861614;</p> <p>姓名:郭彦光,证件类型:中华人民共和国居民身份证,职务:监事,证件号码:****,联系电话</p> <p>;;</p>	<p>姓名:张圣国,证件类型:中华人民共和国居民身份证,职务:执行董事兼总经理,证件号码:****,联系电话:0538-7861614;</p> <p>姓名:郭彦光,证件类型:中华人民共和国居民身份证,职务:监事,证件号码:****,联系电话</p> <p>;;</p>	2018年09月05日
21	投资人变更(包括出资额、出资方式、出资日期、投资人名称等)	<p>股东(发起人)名称:新汶矿业集团有限责任公司,证件(照)类型:企业法人营业执照(公司),证件(照)号码:****,认缴出资额:50000万,币种:,认缴出资额折万美元:,认缴出资方式:货币和实物,认缴出资时间:2016-08-30;股东(发起人)名称:枣庄矿业(集团)有限责任公司,证件(照)类型:企业法人营业执照(公司),证件(照)号码:****,认缴出资额:26347.32718万,币种:,认缴出资额折万美元:,认缴出资方式:货币和实物,认缴出资时间:2016-08-30;股东(发起人)名称:临沂矿业集团有限责任公司,证件(照)类型:企业法人营业执照(公司),证件(照)号码:****,认缴出资额:35204.370064万,币种:,认缴出资额折万美元:,认缴出资方式:货币和实物,认缴出资时间:2016-11-30;股东(发起人)名称:山东能源集团有限公司,证件(照)</p>	<p>股东(发起人)名称:新汶矿业集团有限责任公司,证件(照)类型:企业法人营业执照(公司),证件(照)号码:****,认缴出资额:50000万,币种:,认缴出资额折万美元:,认缴出资方式:货币和实物,认缴出资时间:2016-08-30;股东(发起人)名称:山东能源集团有限公司,证件(照)类型:企业法人营业执照(公司),证件(照)号码:****,认缴出资额:179329.15万,币种:,认缴出资额折万美元:,认缴出资方式:货币;实物;土地使用权;股权,认缴出资时间:2020-12-31;股东(发起人)名称:枣庄矿业(集团)有限责任公司,证件(照)类型:企业法人营业执照(公司),证件(照)号码:****,认缴出资额:26347.32718万,币种:,认缴出资额折万美元:,认缴出资方式:货币和实物,认缴出资时间:2016-08-30;股东(发起人)名称:临沂矿业集团有限责任公司,证件(照)类型:企业法人营</p>	2018年09月05日

		类型:企业法人营业执照(公司),证件(照)号码:****,认缴出资额:166609.19万,币种:,认缴出资额折万美元:,认缴出资方式:,认缴出资时间:2020-12-31;	业执照(公司),证件(照)号码:****,认缴出资额:35204.370064万,币种:,认缴出资额折万美元:,认缴出资方式:货币和实物,认缴出资时间:2016-11-30;	
2 2	高级管理人员备案(董事、监事、经理等)	姓名:周峰,证件类型:中华人民共和国居民身份证,职务:执行董事兼总经理,证件号码:****,联系电话:0538-7861614; 姓名:郭彦光,证件类型:中华人民共和国居民身份证,职务:监事,证件号码:****,联系电话:;;	姓名:张圣国,证件类型:中华人民共和国居民身份证,职务:执行董事兼总经理,证件号码:****,联系电话:0538-7861614; 姓名:郭彦光,证件类型:中华人民共和国居民身份证,职务:监事,证件号码:****,联系电话:;;	2018年09月05日
2 3	注册资本变更(注册资金、资金数额等变更)	278160.887244	290880.847244	2018年09月05日
2 4	注册资本变更(注册资金、资金数额等变更)	219667.41	278160.887244	2017年12月15日
2 5	投资人变更(包括出资额、出资方式、出资日期、投资人名称等)	股东(发起人)名称:新汶矿业集团有限责任公司,证件(照)类型:企业法人营业执照(公司),证件(照)号码:****,认缴出资额:66061.1万,币种:,认缴出资额折万美元:,认缴出资方式:货币和实物,认缴出资时间:2016-08-30;股东(发起人)名称:山东能源集团有限公司,证件(照)类型:企业法人营业执照(公司),证件(照)号码:****,认缴出资额:66061.1万,币种:,认缴出资额折万美元:,认缴出资方式:货币和实物,认缴出资时间:2016-08-30;股东(发起人)名称:枣庄矿业(集团)有限责任公司,证件(照)类型:企业法人营业执照(公司),证件(照)号码:****,认缴出资额:33085.43万,币种:,认缴出资额折万美元:,认缴出资方式:货币和实物,认缴出资时间:2016-08-30;股东(发起人)名称:临沂矿业集团有限责任公司,证件(照)类型:企业法人	股东(发起人)名称:新汶矿业集团有限责任公司,证件(照)类型:企业法人营业执照(公司),证件(照)号码:****,认缴出资额:50000万,币种:,认缴出资额折万美元:,认缴出资方式:货币和实物,认缴出资时间:2016-08-30;股东(发起人)名称:山东能源集团有限公司,证件(照)类型:企业法人营业执照(公司),证件(照)号码:****,认缴出资额:166609.19万,币种:,认缴出资额折万美元:,认缴出资方式:货币和实物;土地使用权;其他,认缴出资时间:2020-12-31;股东(发起人)名称:枣庄矿业(集团)有限责任公司,证件(照)类型:企业法人营业执照(公司),证件(照)号码:****,认缴出资额:26347.32718万,币种:,认缴出资额折万美元:,认缴出资方式:货币和实物,认缴出资时间:2016-08-30;股东(发起人)名称:临沂矿业集团有限责任公司,证件(照)类型:企业法人	2017年12月15日

		营业执照(公司),证件(照)号码:****,认缴出资额:54459.78万,币种:,认缴出资额折万美元:,认缴出资方式:货币和实物,认缴出资时间:2016-11-30;	司,证件(照)类型:企业法人营业执照(公司),证件(照)号码:****,认缴出资额:35204.370064万,币种:,认缴出资额折万美元:,认缴出资方式:货币和实物,认缴出资时间:2016-11-30;	
26	章程备案			2017年12月15日
27	经营范围变更(含业务范围变更)	矿山采、掘、运、洗选设备、矿用机械设备、风力发电机、变压器、仪器仪表、电动自行车的制造及销售;建材、环保设备、非标准设备加工制造及销售;铜材生产加工及销售;起重机械设备销售;设备租赁;房屋租赁;金属材料热处理;机械(不含起重机械)、电器设备修理、安装;理化检验;货物进出口业务;环保工程施工;废旧金属回收、销售。(依法须经批准的项目,经相关部门批准后方可开展经营活动)	矿山采、掘、运、洗选设备、矿用机械设备、风力发电机、变压器、仪器仪表、电动自行车、建材、环保设备、非标准设备、铜材的生产加工及销售;设备、房屋租赁;金属材料热处理;机械、电器设备修理、安装;理化检验;货物进出口业务(不含国家专营项目);环保工程施工;废旧金属回收、销售;起重机械设备、塑料制品、有色金属(不含贵金属)、化工产品(不含危险化学品、监控化学品、民用爆炸物品、易制毒化学品)、木材、润滑油的销售;锅炉、起重机械、压力管道、压力容器的制造及安装、改造、维修;太阳能发电与供应,售电;节能、环保项目的设计、咨询、施工和运营服务。(依法须经批准的项目,经相关部门批准后方可开展经营活动)	2017年07月28日
28	章程备案			2017年07月28日
29	章程备案			2016年09月29日
30	注册资本变更(注册资金、资金数额等变更)	100000.0	219667.41	2016年08月18日
			股东(发起人)名称:新汶矿业集团有限责任公司,证件(照)	

3 1	投资人变更 (包括出资额、出资方式、出资日期、投资人名称等)	<p>股东(发起人)名称:新汶矿业集团有限责任公司,证件(照)类型:企业法人营业执照(公司),证件(照)号码:****,认缴出资额:50000万,币种:,认缴出资额折万美元:,认缴出资方式:,认缴出资时间:2009-08-25;</p> <p>股东(发起人)名称:山东能源集团有限公司,证件(照)类型:企业法人营业执照(公司),证件(照)号码:****,认缴出资额:50000万,币种:,认缴出资额折万美元:,认缴出资方式:货币,认缴出资时间:2016-06-02;</p>	<p>)类型:企业法人营业执照(公司),证件(照)号码:****,认缴出资额:66061.1万,币种:,认缴出资额折万美元:,认缴出资方式:货币和实物,认缴出资时间:2016-08-30;</p> <p>股东(发起人)名称:山东能源集团有限公司,证件(照)类型:企业法人营业执照(公司),证件(照)号码:****,认缴出资额:66061.1万,币种:,认缴出资额折万美元:,认缴出资方式:货币和实物,认缴出资时间:2016-08-30;</p> <p>股东(发起人)名称:枣庄矿业(集团)有限责任公司,证件(照)类型:企业法人营业执照(公司),证件(照)号码:****,认缴出资额:33085.43万,币种:,认缴出资额折万美元:,认缴出资方式:货币和实物,认缴出资时间:2016-08-30;</p> <p>股东(发起人)名称:临沂矿业集团有限责任公司,证件(照)类型:企业法人营业执照(公司),证件(照)号码:****,认缴出资额:54459.78万,币种:,认缴出资额折万美元:,认缴出资方式:货币和实物,认缴出资时间:2016-11-30;</p>	2016年08月18日
3 2	章程备案			2016年08月18日
3 3	市场主体类型变更	1153	1190	2016年08月16日
3 4	投资人变更 (包括出资额、出资方式、出资日期、投资人名称等)	<p>股东(发起人)名称:新汶矿业集团有限责任公司,证件(照)类型:企业法人营业执照(公司),证件(照)号码:****,认缴出资额:100000万,币种:,认缴出资额折万美元:,认缴出资方式:,认缴出资时间:2016-06-02;</p>	<p>股东(发起人)名称:新汶矿业集团有限责任公司,证件(照)类型:企业法人营业执照(公司),证件(照)号码:****,认缴出资额:50000万,币种:,认缴出资额折万美元:,认缴出资方式:货币;实物,认缴出资时间:2009-08-25;</p> <p>股东(发起人)名称:山东能源集团有限公司,证件(照)类型:企业法人营业执照(公司),证件(照)号码:****,认缴出资额:50000万,币种:,认缴出资额折万美元:,认缴出资方式:货币,认缴出资时间:2016-06-02;</p>	2016年08月16日

3 5	章程备案			2016年08月16日
3 6	投资人变更 (包括出资额、出资方式、出资日期、投资人名称等)	<p>股东(发起人)名称:山东省国际信托有限公司,证件(照)类型:企业法人营业执照(公司),证件(照)号码:****,认缴出资额:50000万,币种:,认缴出资额折万美元:,认缴出资方式:,认缴出资时间:2012-12-20;</p> <p>股东(发起人)名称:新汶矿业集团有限责任公司,证件(照)类型:企业法人营业执照(公司),证件(照)号码:****,认缴出资额:50000万,币种:,认缴出资额折万美元:,认缴出资方式:,认缴出资时间:2009-08-25;</p>	<p>股东(发起人)名称:新汶矿业集团有限责任公司,证件(照)类型:企业法人营业执照(公司),证件(照)号码:****,认缴出资额:100000万,币种:,认缴出资额折万美元:,认缴出资方式:货币;实物;货币,认缴出资时间:2016-06-02;</p>	2016年08月15日
3 7	市场主体类型变更	1190	1153	2016年08月15日
3 8	章程备案			2016年08月15日
3 9	负责人变更 (法定代表人、负责人、首席代表、合伙事务执行人等变更)	<p>姓名:杨庆东 联系电话:0538-7861614 职务:总经理 任免机构:董事会 身份证件类型:中华人民共和国居民身份证 身份证件号码:****</p>	<p>姓名:周峰 联系电话:0538-7861614 职务:执行董事兼总经理 任免机构:股东会 身份证件类型:中华人民共和国居民身份证 身份证件号码:****</p>	2014年12月31日
4 0	地址变更 (住所地址、经营场所、驻在地址等变更)	新泰市东都镇	山东省泰安高新区泰山科技城B区6号楼	2014年12月31日
4 1	名称变更 (字号名称、集团名称等)	SHAN DONG NENG YUAN JI XIE JI TUAN YOU XIAN GONG SI	SHAN DONG NENG YUAN ZHONG XING ZHUANG BEI ZHI ZAO JI TUAN YOU XIAN ZE REN GONG SI	2014年12月31日
4 2	名称变更 (字号名称、集团名称等)	山东能源机械集团有限公司	山东能源重型装备制造集团有限责任公司	2014年12月31日

4 3	高级管理人员备案(董事、监事、经理等)	<p>姓名:周峰,证件类型:中华人民共和国居民身份证,职务:董事长,证件号码:****;姓名:冯培杰,证件类型:中华人民共和国居民身份证,职务:副董事长,证件号码:****;姓名:杨庆东,证件类型:中华人民共和国居民身份证,职务:副董事长,证件号码:****;姓名:肖拥军,证件类型:中华人民共和国居民身份证,职务:董事,证件号码:****;姓名:陈元京,证件类型:中华人民共和国居民身份证,职务:董事,证件号码:****;姓名:郭彦光,证件类型:中华人民共和国居民身份证,职务:监事,证件号码:****;姓名:张佐伟,证件类型:中华人民共和国居民身份证,职务:监事,证件号码:****;姓名:王维,证件类型:中华人民共和国居民身份证,职务:监事,证件号码:****;姓名:杨庆东,证件类型:中华人民共和国居民身份证,职务:总经理,证件号码:****;</p>	<p>姓名:周峰,证件类型:中华人民共和国居民身份证,职务:董事长,证件号码:****;姓名:郭彦光,证件类型:中华人民共和国居民身份证,职务:监事,证件号码:****;姓名:张佐伟,证件类型:中华人民共和国居民身份证,职务:监事,证件号码:****;姓名:王维,证件类型:中华人民共和国居民身份证,职务:监事,证件号码:****;姓名:周峰,证件类型:中华人民共和国居民身份证,职务:总经理,证件号码:****;</p>	2014年12月31日
--------	---------------------	----------------------------------------------------------------------------------------------------------------------------------------------------------------------------------------------------------------------------------------------------------------------------------------------------------------------------------------------------------------------------------------------	---------------------------------------------------------------------------------------------------------------------------------------------------------------------------------------------------------------------	-------------

清算信息

暂无清算信息

行政许可信息

序号	许可文件编号	许可文件名称	有效期自	有效期至	许可机关	许可内容
1		山东能源重型装备制造集团有限责任公司	2000年03月17日	2099年12月31日	泰安高新技术产业开发区行政审批服务局	汽车装具、配件销售;汽车装饰;二手车交易(不含二手车评估及二手车市场经营)(涉及法律法规规定必须报经审批的项目,应凭国家有关部门的批准文件或证件经营)*(依法须经批准的项目,经相关部门批准后方可开展经营活动)。
2	新震防字16第16号	建设项目抗震设防要求审核意见书	2016年06月28日	2099年06月28日	新泰市地震局	抗震设防要求审核
		TS2110871-202	2017年01	2021年01		

3		1	月25 日	月24 日		
4		TS2110 871-202 1	2017 年01 月25 日	2021 年01 月24 日		

行政处罚信息

暂无行政处罚信息

经营异常信息

暂无经营异常信息

严重违法信息

暂无严重违法信息

抽查检查信息

序号	检查实施机关	类型	日期	结果
1	泰安市市场监督管理局开发区分局	检查	2023年05月20日	合格
2	泰安市市场监督管理局开发区分局	检查	2022年09月30日	未发现问题
3	泰安市市场监督管理局开发区分局	检查	2023年07月06日	合格
4	泰安市市场监督管理局开发区分局	检查	2023年06月20日	合格
5	泰安市市场监督管理局	检查	2023年07月06日	合格
6	泰安高新区财政财务管理部(财政)	检查	2023年11月10日	发现问题作出责令改正等行政命令
7	泰安市应急部门	检查	2023年01月10日	对发现的问题下相关文书达进行责令限期改正

		元)	元)	方式	额(万元)	日期	公示日期	方式	额(万元)	日期	公示日期
1	枣庄矿业(集团)有限责任公司	74 41 0.5 35 81 7	74 41 0.5 35 81 7	其他	74410.53 5817	2022年0 4月20日	2022年0 6月07日	其他	74410.53 5817	2022年0 4月20日	2022年0 6月07日
2	山东能源集团有限公司	31 62 51. 46	31 62 51. 46	其他	316251.4 6	2022年0 4月20日	2022年0 6月07日	其他	316251.4 6	2022年0 4月20日	2022年0 6月07日
3	临沂矿业集团有限责任公司	52 02 6.0 69 99 7	52 02 6.0 69 99 7	其他	52026.06 9997	2022年0 4月20日	2022年0 6月07日	其他	52026.06 9997	2022年0 4月20日	2022年0 6月07日
4	新汶矿业集团有限责任公司	50 00 0.0	50 00 0.0	其他	50000.0	2016年0 8月30日	2022年0 6月07日	其他	50000.0	2016年0 8月30日	2022年0 6月07日

任
公
司

■ 股权变更信息

序号	股东	变更前股权比例	变更后股权比例	股权变更日期	公示日期
1	新汶矿业集团有 限责任公司	17.975%	17.19%	2018年08月31 日	2021年06月16 日
2	山东能源集团有 限公司	59.897%	61.65%	2018年08月31 日	2021年06月16 日
3	临沂矿业集团有 限责任公司	12.656%	12.1%	2018年08月31 日	2021年06月16 日
4	枣庄矿业(集团) 有限责任公司	9.472%	9.06%	2018年08月31 日	2021年06月16 日

■ 行政许可信息

暂无行政许可信息

■ 知识产权出质登记信息

暂无知识产权出质登记信息

■ 行政处罚信息

暂无行政处罚信息

■ 2022年度报告

■ 基本信息

统一社会信用代码/注册号：91370900869611107U

企业名称：山东能源重型装备制造集团有限责任公司

企业通信地址：山东省泰安高新区长城路以东、东天门大街以北奥源时代时代大厦18、19、20层

邮政编码：271000

企业联系电话：0538-7825985

企业电子邮箱：xknyb@163.com

中共山东能源集团有限公司委员会

山能便发〔2023〕126号

中共山东能源集团有限公司委员会 关于冯军等职务聘（任）免的通知

各单位党委，各部室（中心）：

根据工作需要，经山东能源集团党委研究决定：

冯 军 为山东能源集团装备制造（集团）有限公司董事长；

郭宝领 为山东能源集团装备制造（集团）有限公司党委
副书记、董事（主持经理层工作）；

免去：

赵洪刚担任的山东能源集团有限公司高级技术专家，山东能源集团装备制造（集团）有限公司董事长、董事职务；

冯军担任的山东能源集团装备制造（集团）有限公司总经理职务；

以上聘（任）人员（不含顾问）实行聘（任）制，聘（任）期三年，任职时间自党委决定之日起计算。经理层成员由单位按规定履行聘任程序，实行任期制和契约化管理。依据年度和任期经营业绩考核结果，结合综合考评情况等确定薪酬和岗位聘免，经考核不胜任的，按有关规定办理解聘手续；聘期内到龄的，按规定办理退出现岗位手续。

中共山东能源集团有限公司委员会

2023年12月25日

中共山东能源集团有限公司委员会办公室 2023年12月25日印发
