

山东能源集团装备制造（集团）有限公司

2023年中期信息公告

一、公司治理及管理架构

（一）公司治理架构

董 事 长：赵洪刚

党委书记、董事、总经理：冯 军

党委副书记、职工董事、工会主席：李景慧

党委委员、常务副总经理：郭宝领

党委委员、副总经理、总工程师：杨庆东

党委委员、纪委书记：荆 辉

副总经理、安全总监：李 伟

财务总监：李继恭

（二）公司管理架构

山能装备组织架构图

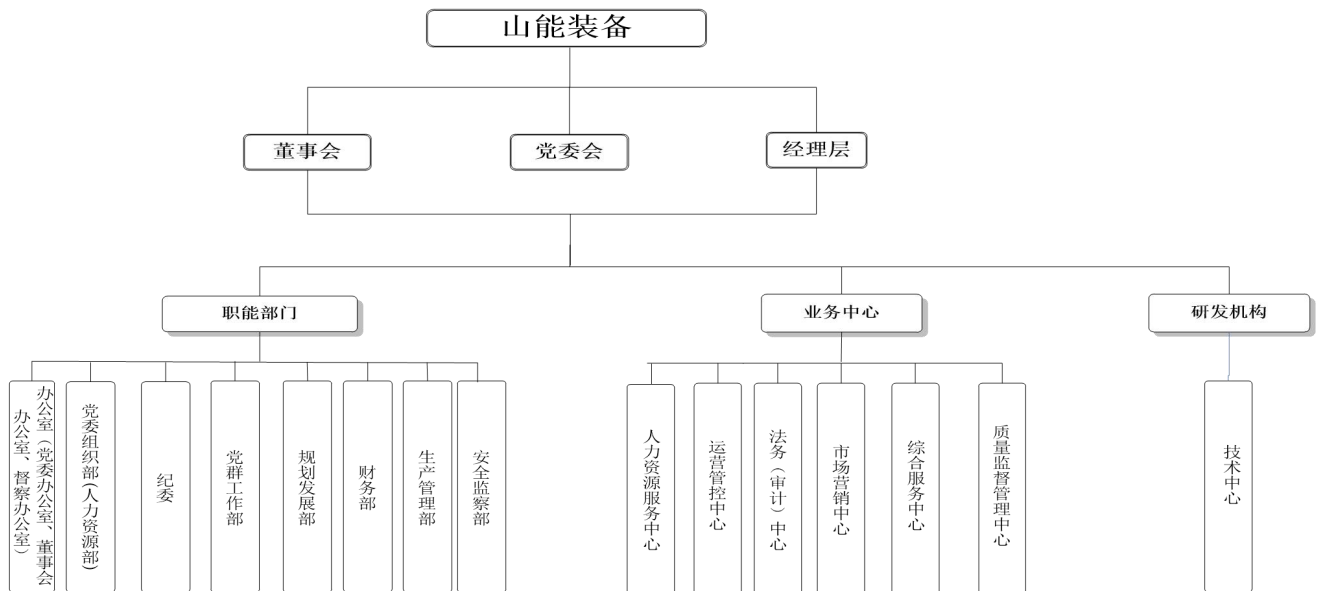

二、通过产权市场转让企业产权和企业增资等信息。

无。

三、企业信用信息公示内容

(报告内容仅供参考，具体内容请以国家企业信用信息公示系统查询页面为准)

政府部门公示信息

■ 照面信息

统一社会信用代码：91370900869611107U **企业名称：**山东能源集团装备制造（集团）有限公司

类型：其他有限责任公司 **法定代表人：**冯军

注册资本：492688.065814 万人民币 **成立日期：**2000年03月17日

营业期限自：2000年03月17日 **营业期限至：**

登记机关：泰安市市场监督管理局开发区分局 **核准日期：**2023年06月28日

登记状态：在营（开业）企业

住所：山东省泰安高新区长城路以东、东天门大街以北奥源时代时代大厦18、19、20层

经营范围：许可项目：特种设备设计；特种设备制造；特种设备安装改造修理；发电、输电、供电业务；各类工程建设活动；货物进出口；技术进出口；检验检测服务。（依法须经批准的项目，经相关部门批准后方可开展经营活动，具体经营项目以相关部门批准文件或许可证件为准）一般项目：矿山机械制造；矿山机械销售；通用设备制造（不含特种设备制造）；通用设备修理；专用设备制造（不含许可类专业设备制造）；专用设备修理；特种设备销售；机械设备销售；环境保护专用设备制造；环保咨询服务；节能管理服务；有色金属合金制造；有色金属合金销售；电机制造；机械电气设备制造；电气机械设备销售；变压器、整流器和电感器制造；电气设备修理；电气设备销售；橡胶制品制造；橡胶制品销售；仪器仪表制造；仪器仪表销售；隧道施工专用机械制造；隧道施工专用机械销售；以自有资金从事投资活动；太阳能发电技术服务；技术服务、技术开发、技术咨询、技术交流、技术转让、技术推广；新材料技术研发；新型建筑材料制造（不含危险化学品）；建筑材料销售；特种设备出租；非居住房地产租赁；机械设备租赁；光伏发电设备租赁；生产性废旧金属回收；专用化学产品销售（不含危险化学品）；金属表面处理及热处理加工；金属材料销售；木材销售；润滑油销售。（除依法须经批准的项目外，凭营业执照依法自主开展经营活动）

■ 股东及出资信息

| 序号 | 股东名称 | 证照/证件类型 | 证照/证件号码 | 股东类型 |
|----|------------|--------------|--------------------|------|
| 1 | 山东能源集团有限公司 | 企业法人营业执照(公司) | 91370000166120002R | 企业法人 |
| | 临沂矿业集团有限责 | 企业法人营业执照(公 | 9137000016826357 | |

| | | | | |
|---|--------------------|------------------|------------------------|------|
| 2 | 任公司 | 司) | 6D | 企业法人 |
| 3 | 新汶矿业集团有限责 任公司 | 企业法人营业执照(公 司) | 9137000016959563 6J | 企业法人 |
| 4 | 枣庄矿业(集团)有限 责任公司 | 企业法人营业执照(公 司) | 9137000016444640 4W | 企业法人 |

主要人员信息

| 序号 | 姓名 | 职位 | 序号 | 姓名 | 职位 |
|----|-----|-----|----|-----|--------|
| 1 | 李正明 | 监事 | 2 | 王军 | 董事 |
| 3 | 刘小平 | 董事 | 4 | 亓玉浩 | 董事 |
| 5 | 赵洪刚 | 董事长 | 6 | 冯军 | 董事兼总经理 |
| 7 | 佟西玉 | 董事 | 8 | 李景慧 | 董事 |

分支机构信息

| 序号 | 名称 | 统一社会信用代码/注册号 | 登记机关 |
|----|------------------------------|--------------------|------------|
| 1 | 山东能源机械集团有限公司宁 阳分公司 | | 宁阳县市场监督管理局 |
| 2 | 山东能源集团装备制造(集团)有限公司新汶分公司 | 9137098232835331XK | 新泰市市场监督管理局 |
| 3 | 山东能源集团装备制造(集团)有限公司再制造分公司 | 91370982MA9591XQ24 | 新泰市市场监督管理局 |

变更信息

| 序号 | 变更事项 | 变更前内容 | 变更后内容 | 变更日期 |
|----|------|-------|--|-------------|
| 1 | | | | 2023年06月28日 |
| | | | 姓名:李景慧,证件类型:中华 人民共和国居民身份证,职务: 董事,证件号码:****,联系电 话:;;姓名:冯军,证件类型:中华人 | |

| | | | |
|---|---|---|-------------|
| 2 | <p>姓名:冯军,证件类型:中华人民共和国居民身份证,职务:总经理,证件号码:****,联系电话:****;姓名:李正明,证件类型:中华人民共和国居民身份证,职务:监事,证件号码:****,联系电话:****;姓名:赵洪刚,证件类型:中华人民共和国居民身份证,职务:执行董事,证件号码:****,联系电话;</p> | <p>民共和国居民身份证,职务:董事兼总经理,证件号码:****,联系电话:****;姓名:李正明,证件类型:中华人民共和国居民身份证,职务:监事,证件号码:****,联系电话:****;姓名:赵洪刚,证件类型:中华人民共和国居民身份证,职务:董事长,证件号码:****,联系电话:****;姓名:亓玉浩,证件类型:中华人民共和国居民身份证,职务:董事,证件号码:****,联系电话:****;姓名:刘小平,证件类型:中华人民共和国居民身份证,职务:董事,证件号码:****,联系电话:****;姓名:佟西玉,证件类型:中华人民共和国居民身份证,职务:董事,证件号码:****,联系电话:****;姓名:王军,证件类型:中华人民共和国居民身份证,职务:董事,证件号码:****,联系电话;</p> | 2023年06月28日 |
| 3 | <p>姓名:冯军,证件类型:中华人民共和国居民身份证,职务:总经理,证件号码:****,联系电话:****;姓名:李正明,证件类型:中华人民共和国居民身份证,职务:监事,证件号码:****,联系电话:****;姓名:赵洪刚,证件类型:中华人民共和国居民身份证,职务:执行董事,证件号码:****,联系电话;</p> | <p>姓名:李景慧,证件类型:中华人民共和国居民身份证,职务:董事,证件号码:****,联系电话:****;姓名:冯军,证件类型:中华人民共和国居民身份证,职务:董事兼总经理,证件号码:****,联系电话:****;姓名:李正明,证件类型:中华人民共和国居民身份证,职务:监事,证件号码:****,联系电话:****;姓名:赵洪刚,证件类型:中华人民共和国居民身份证,职务:董事长,证件号码:****,联系电话:****;姓名:亓玉浩,证件类型:中华人民共和国居民身份证,职务:董事,证件号码:****,联系电话:****;姓名:刘小平,证件类型:中华人民共和国居民身份证,职务:董事,证件号码:****,联系电话:****;姓名:佟西玉,证件类型:中华人民共和国居民身份证,职务:董事,证件号码:****,联系电话:****;姓名:王军,证件类型:中华人民共和国居民身份证,职务:董事,证件号码:****,联系电话;</p> | 2023年06月28日 |
| | | <p>姓名:李景慧,证件类型:中华人民共和国居民身份证,职务:董事,证件号码:****,联系电话:****;姓名:冯军,证件类型:中华人</p> | |

| | | | | |
|----|--|--|--|-------------|
| 4 | | 姓名:冯军,证件类型:中华人民共和国居民身份证,职务:总经理,证件号码:****,联系电话:****;姓名:李正明,证件类型:中华人民共和国居民身份证,职务:监事,证件号码:****,联系电话:****;姓名:赵洪刚,证件类型:中华人民共和国居民身份证,职务:执行董事,证件号码:****,联系电话:****; | 民共和国居民身份证,职务:董事兼总经理,证件号码:****,联系电话:****;姓名:李正明,证件类型:中华人民共和国居民身份证,职务:监事,证件号码:****,联系电话:****;姓名:赵洪刚,证件类型:中华人民共和国居民身份证,职务:董事长,证件号码:****,联系电话:****;姓名:亓玉浩,证件类型:中华人民共和国居民身份证,职务:董事,证件号码:****,联系电话:****;姓名:刘小平,证件类型:中华人民共和国居民身份证,职务:董事,证件号码:****,联系电话:****;姓名:佟西玉,证件类型:中华人民共和国居民身份证,职务:董事,证件号码:****,联系电话:****;姓名:王军,证件类型:中华人民共和国居民身份证,职务:董事,证件号码:****,联系电话:****; | 2023年06月28日 |
| 5 | | 冯军 | 冯军 | 2023年06月28日 |
| 6 | | | | 2022年12月19日 |
| 7 | | 山东能源重型装备制造集团有限责任公司 | 山东能源集团装备制造(集团)有限公司 | 2022年12月19日 |
| 8 | | | | 2022年08月09日 |
| 9 | | 刘玉果 | 冯军 | 2022年08月09日 |
| 10 | | 山东省泰安高新区泰山科技城B区6号楼 | 山东省泰安高新区长城路以东、东天门大街以北奥源时代时代大厦18、19、20层 | 2022年08月09日 |
| 11 | | 姓名:刘玉果,证件类型:中华人民共和国居民身份证,职务:执行董事,证件号码:****,联系电话:****;姓名:郭彦光,证件类型:中华人民共和国居民身份证,职务:监事,证件号码:****,联系电话:****;姓名:吴龙泉,证件类型:中华人民共和国居民身份证,职务:总经理,证件号码:****,联系电话:****; | 姓名:冯军,证件类型:中华人民共和国居民身份证,职务:总经理,证件号码:****,联系电话:****;姓名:李正明,证件类型:中华人民共和国居民身份证,职务:监事,证件号码:****,联系电话:****;姓名:赵洪刚,证件类型:中华人民共和国居民身份证,职务:执行董事,证件号码:****,联系电话:****; | 2022年08月09日 |
| | | 姓名:刘玉果,证件类型:中华人民共和国居民身份证,职务: | 姓名:冯军,证件类型:中华人民共和国居民身份证,职务:总 | |

| | | | |
|--------|---|--|-------------|
| 1 2 | 执行董事,证件号码:****,联系电话:****,姓名:郭彦光,证件类型:中华人民共和国居民身份证,职务:监事,证件号码:****,联系电话:;;姓名:吴龙泉,证件类型:中华人民共和国居民身份证,职务:总经理,证件号码:****,联系电话:; | 经理,证件号码:****,联系电话:****,姓名:李正明,证件类型:中华人民共和国居民身份证,职务:监事,证件号码:****,联系电话:;;姓名:赵洪刚,证件类型:中华人民共和国居民身份证,职务:执行董事,证件号码:****,联系电话:; | 2022年08月09日 |
| 1 3 | 姓名:刘玉果,证件类型:中华人民共和国居民身份证,职务:执行董事,证件号码:****,联系电话:****,姓名:郭彦光,证件类型:中华人民共和国居民身份证,职务:监事,证件号码:****,联系电话:;;姓名:吴龙泉,证件类型:中华人民共和国居民身份证,职务:总经理,证件号码:****,联系电话:; | 姓名:冯军,证件类型:中华人民共和国居民身份证,职务:总经理,证件号码:****,联系电话:****,姓名:李正明,证件类型:中华人民共和国居民身份证,职务:监事,证件号码:****,联系电话:;;姓名:赵洪刚,证件类型:中华人民共和国居民身份证,职务:执行董事,证件号码:****,联系电话:; | 2022年08月09日 |
| 1 4 | | | 2022年05月25日 |
| 1 5 | 290880.847244 | 492688.065814 | 2022年05月25日 |
| 1 6 | 股东(发起人)名称:山东能源集团有限公司,证件(照)类型:企业法人营业执照(公司),证件(照)号码:****,认缴出资额:179329.15万,币种:人民币元,认缴出资额折万美元:;,认缴出资方式:;,认缴出资时间:2020-12-31;股东(发起人)名称:新汶矿业集团有限责任公司,证件(照)类型:企业法人营业执照(公司),证件(照)号码:****,认缴出资额:50000万,币种:人民币元,认缴出资额折万美元:;,认缴出资方式:;,认缴出资时间:2016-08-30;股东(发起人)名称:枣庄矿业(集团)有限责任公司,证件(照)类型:企业法人营业执照(公司),证件(照)号码:****,认缴出资额:26347.32718万,币种:人民币元,认缴出资额折万美元:;,认缴出资方式:;,认缴出资时间:2016-08-30;股东(发起人)名称:临沂矿业集团有限 | 股东(发起人)名称:临沂矿业集团有限责任公司,证件(照)类型:企业法人营业执照(公司),证件(照)号码:****,认缴出资额:52026.069997万,币种:人民币元,认缴出资额折万美元:;,认缴出资方式:货币;实物;债权,认缴出资时间:2022-04-20;股东(发起人)名称:山东能源集团有限公司,证件(照)类型:企业法人营业执照(公司),证件(照)号码:****,认缴出资额:316251.46万,币种:人民币元,认缴出资额折万美元:;,认缴出资方式:货币;实物;债权;土地使用权,认缴出资时间:2022-04-20;股东(发起人)名称:新汶矿业集团有限责任公司,证件(照)类型:企业法人营业执照(公司),证件(照)号码:****,认缴出资额:50000万,币种:人民币元,认缴出资额折万美元:;,认缴出资方式:货币;实物,认缴出资时间:2016-08-30;股东(发起人)名称: | 2022年05月25日 |

| | | | | |
|----|--|--|---|-------------|
| | | <p>责任公司,证件(照)类型:企业法人营业执照(公司),证件(照)号码:****,认缴出资额:35204.370064万,币种:人民币元,认缴出资额折万美元:,认缴出资方式:,认缴出资时间:2016-11-30;</p> | <p>枣庄矿业(集团)有限责任公司,证件(照)类型:企业法人营业执照(公司),证件(照)号码:****,认缴出资额:74410.535817万,币种:人民币元,认缴出资额折万美元:,认缴出资方式:货币;实物;债权,认缴出资时间:2022-04-20;</p> | |
| 17 | | | | 2021年06月15日 |
| 18 | | <p>股东(发起人)名称:新汶矿业集团有限责任公司,证件(照)类型:企业法人营业执照(公司),证件(照)号码:****,认缴出资额:50000万,币种:,认缴出资额折万美元:,认缴出资方式:,认缴出资时间:2016-08-30;股东(发起人)名称:山东能源集团有限公司,证件(照)类型:企业法人营业执照(公司),证件(照)号码:****,认缴出资额:179329.15万,币种:,认缴出资额折万美元:,认缴出资方式:,认缴出资时间:2020-12-31;股东(发起人)名称:枣庄矿业(集团)有限责任公司,证件(照)类型:企业法人营业执照(公司),证件(照)号码:****,认缴出资额:26347.32718万,币种:,认缴出资额折万美元:,认缴出资方式:,认缴出资时间:2016-08-30;股东(发起人)名称:临沂矿业集团有限责任公司,证件(照)类型:企业法人营业执照(公司),证件(照)号码:****,认缴出资额:35204.370064万,币种:,认缴出资额折万美元:,认缴出资方式:,认缴出资时间:2016-11-30;</p> | <p>股东(发起人)名称:山东能源集团有限公司,证件(照)类型:企业法人营业执照(公司),证件(照)号码:****,认缴出资额:179329.15万,币种:人民币元,认缴出资额折万美元:,认缴出资方式:货币;实物;债权;土地使用权,认缴出资时间:2020-12-31;股东(发起人)名称:新汶矿业集团有限责任公司,证件(照)类型:企业法人营业执照(公司),证件(照)号码:****,认缴出资额:50000万,币种:人民币元,认缴出资额折万美元:,认缴出资方式:货币;实物,认缴出资时间:2016-08-30;股东(发起人)名称:枣庄矿业(集团)有限责任公司,证件(照)类型:企业法人营业执照(公司),证件(照)号码:****,认缴出资额:26347.32718万,币种:人民币元,认缴出资额折万美元:,认缴出资方式:货币;实物,认缴出资时间:2016-08-30;股东(发起人)名称:临沂矿业集团有限责任公司,证件(照)类型:企业法人营业执照(公司),证件(照)号码:****,认缴出资额:35204.370064万,币种:人民币元,认缴出资额折万美元:,认缴出资方式:货币;实物,认缴出资时间:2016-11-30;</p> | 2021年06月15日 |
| 19 | | 张圣国 | 刘玉果 | 2021年03月12日 |
| | | 姓名:张圣国,证件类型:中华人民共和国居民身份证,职务: | 姓名:刘玉果,证件类型:中华人民共和国居民身份证,职务: | |

| | | | | |
|----|--|--|---|-------------|
| 20 | | <p>执行董事,证件号码:****,联系电话:****,姓名:郭彦光,证件类型:中华人民共和国居民身份证,职务:监事,证件号码:****,联系电话:;;姓名:吴龙泉,证件类型:中华人民共和国居民身份证,职务:总经理,证件号码:****,联系电话:;</p> | <p>执行董事,证件号码:****,联系电话:****,姓名:郭彦光,证件类型:中华人民共和国居民身份证,职务:监事,证件号码:****,联系电话:;;姓名:吴龙泉,证件类型:中华人民共和国居民身份证,职务:总经理,证件号码:****,联系电话:;</p> | 2021年03月12日 |
| 21 | | <p>矿山采、掘、运、洗选设备、矿用机械设备、风力发电机、变压器、仪器仪表、电动自行车、建材、环保设备、非标准设备、铜材的生产加工及销售;设备、房屋租赁;金属材料热处理;机械、电器设备修理、安装;理化检验;货物进出口业务(不含国家专营项目);环保工程施工;废旧金属回收、销售;起重机械设备、橡塑制品、有色金属(不含贵金属)、化工产品(不含危险化学品、监控化学品、民用爆炸物品、易制毒化学品)、木材、润滑油的销售;锅炉、起重机械、压力管道、压力容器的制造及安装、改造、维修;太阳能发电与供应,售电;节能、环保项目的设计、咨询、施工和运营服务。(依法须经批准的项目,经相关部门批准后方可开展经营活动)</p> | <p>许可项目:特种设备设计;特种设备制造;特种设备安装改造修理;发电、输电、供电业务;各类工程建设活动;货物进出口;技术进出口;检验检测服务。(依法须经批准的项目,经相关部门批准后方可开展经营活动,具体经营项目以相关部门批准文件或许可证件为准)一般项目:矿山机械制造;矿山机械销售;通用设备制造(不含特种设备制造);通用设备修理;专用设备制造(不含许可类专业设备制造);专用设备修理;特种设备销售;机械设备销售;环境保护专用设备制造;环保咨询服务;节能管理服务;有色金属合金制造;有色金属合金销售;电机制造;机械电气设备制造;电气机械设备销售;变压器、整流器和电感器制造;电气设备修理;电气设备销售;橡胶制品制造;橡胶制品销售;仪器仪表制造;仪器仪表销售;隧道施工专用机械制造;隧道施工专用机械销售;以自有资金从事投资活动;太阳能发电技术服务;技术服务、技术开发、技术咨询、技术交流、技术转让、技术推广;新材料技术研发;新型建筑材料制造(不含危险化学品);建筑材料销售;特种设备出租;非居住房地产租赁;机械设备租赁;光伏发电设备租赁;生产性废旧金属回收;专用化学产品销售(不含危险化学品);金属表面处理及热处理加工;金属材料销售;木材销</p> | 2021年03月12日 |

| | | | | |
|--------|--|---|---|-------------|
| | | | 售；润滑油销售。（除依法须经批准的项目外，凭营业执照依法自主开展经营活动） | |
| 2 2 | | | | 2021年03月12日 |
| 2 3 | | 姓名:张圣国,证件类型:中华人民共和国居民身份证,职务:执行董事兼总经理,证件号码:****,联系电话:****;姓名:郭彦光,证件类型:中华人民共和国居民身份证,职务:监事,证件号码:****,联系电话; | 姓名:张圣国,证件类型:中华人民共和国居民身份证,职务:执行董事,证件号码:****,联系电话:****;姓名:郭彦光,证件类型:中华人民共和国居民身份证,职务:监事,证件号码:****,联系电话;;姓名:吴龙泉,证件类型:中华人民共和国居民身份证,职务:总经理,证件号码:****,联系电话; | 2020年05月27日 |
| 2 4 | | 姓名:张圣国,证件类型:中华人民共和国居民身份证,职务:执行董事兼总经理,证件号码:****,联系电话:****;姓名:郭彦光,证件类型:中华人民共和国居民身份证,职务:监事,证件号码:****,联系电话; | 姓名:张圣国,证件类型:中华人民共和国居民身份证,职务:执行董事,证件号码:****,联系电话:****;姓名:郭彦光,证件类型:中华人民共和国居民身份证,职务:监事,证件号码:****,联系电话;;姓名:吴龙泉,证件类型:中华人民共和国居民身份证,职务:总经理,证件号码:****,联系电话; | 2020年05月27日 |
| 2 5 | | 张圣国 | 张圣国 | 2020年05月27日 |
| 2 6 | | **** | **** | 2020年05月27日 |
| 2 7 | | 姓名:张圣国,证件类型:中华人民共和国居民身份证,职务:执行董事兼总经理,证件号码:****,联系电话:****;姓名:郭彦光,证件类型:中华人民共和国居民身份证,职务:监事,证件号码:****,联系电话; | 姓名:张圣国,证件类型:中华人民共和国居民身份证,职务:执行董事,证件号码:****,联系电话:****;姓名:郭彦光,证件类型:中华人民共和国居民身份证,职务:监事,证件号码:****,联系电话;;姓名:吴龙泉,证件类型:中华人民共和国居民身份证,职务:总经理,证件号码:****,联系电话; | 2020年05月27日 |
| | | 姓名:周峰,证件类型:中华人民共和国居民身份证,职务:执行董事兼总经理,证件号码:** | 姓名:张圣国,证件类型:中华人民共和国居民身份证,职务:执行董事兼总经理,证件号码: | |

| | | | |
|----|--|---|-------------|
| 28 | **联系电话:****;姓名:郭彦光,证件类型:中华人民共和国居民身份证,职务:监事,证件号码:****,联系电话; | ****联系电话:****;姓名:郭彦光,证件类型:中华人民共和国居民身份证,职务:监事,证件号码:****,联系电话; | 2018年09月05日 |
| 29 | <p>股东(发起人)名称:新汶矿业集团有限责任公司,证件(照)类型:企业法人营业执照(公司),证件(照)号码:****,认缴出资额:50000万,币种:,认缴出资额折万美元:,认缴出资方式:货币和实物,认缴出资时间:2016-08-30;股东(发起人)名称:枣庄矿业(集团)有限责任公司,证件(照)类型:企业法人营业执照(公司),证件(照)号码:****,认缴出资额:26347.32718万,币种:,认缴出资额折万美元:,认缴出资方式:货币和实物,认缴出资时间:2016-08-30;股东(发起人)名称:临沂矿业集团有限责任公司,证件(照)类型:企业法人营业执照(公司),证件(照)号码:****,认缴出资额:35204.370064万,币种:,认缴出资额折万美元:,认缴出资方式:货币和实物,认缴出资时间:2016-11-30;股东(发起人)名称:山东能源集团有限公司,证件(照)类型:企业法人营业执照(公司),证件(照)号码:****,认缴出资额:166609.19万,币种:,认缴出资额折万美元:,认缴出资方式:货币和实物,认缴出资时间:2020-12-31;</p> | <p>股东(发起人)名称:新汶矿业集团有限责任公司,证件(照)类型:企业法人营业执照(公司),证件(照)号码:****,认缴出资额:50000万,币种:,认缴出资额折万美元:,认缴出资方式:货币和实物,认缴出资时间:2016-08-30;股东(发起人)名称:山东能源集团有限公司,证件(照)类型:企业法人营业执照(公司),证件(照)号码:****,认缴出资额:179329.15万,币种:,认缴出资额折万美元:,认缴出资方式:货币;实物;土地使用权;股权,认缴出资时间:2020-12-31;股东(发起人)名称:枣庄矿业(集团)有限责任公司,证件(照)类型:企业法人营业执照(公司),证件(照)号码:****,认缴出资额:26347.32718万,币种:,认缴出资额折万美元:,认缴出资方式:货币和实物,认缴出资时间:2016-08-30;股东(发起人)名称:临沂矿业集团有限责任公司,证件(照)类型:企业法人营业执照(公司),证件(照)号码:****,认缴出资额:35204.370064万,币种:,认缴出资额折万美元:,认缴出资方式:货币和实物,认缴出资时间:2016-11-30;</p> | 2018年09月05日 |
| 30 | 278160.887244 | 290880.847244 | 2018年09月05日 |
| 31 | 周峰 | 张圣国 | 2018年09月05日 |
| 32 | <p>姓名:周峰,证件类型:中华人民共和国居民身份证,职务:执行董事兼总经理,证件号码:****,联系电话:****;姓名:郭彦光,证件类型:中华人民共和国居民身份证,职务:监事,证件号码:****,联系电话;</p> | <p>姓名:张圣国,证件类型:中华人民共和国居民身份证,职务:执行董事兼总经理,证件号码:****,联系电话:****;姓名:郭彦光,证件类型:中华人民共和国居民身份证,职务:监事,证件号码:****,联系电话;</p> | 2018年09月05日 |

| | | | | |
|--------|--|---|---|-------------|
| 3 3 | | | | 2017年12月15日 |
| 3 4 | | 219667.41 | 278160.887244 | 2017年12月15日 |
| 3 5 | | <p>股东（发起人）名称:新汶矿业集团有限责任公司,证件(照)类型:企业法人营业执照(公司),证件(照)号码:****,认缴出资额:66061.1万,币种:,认缴出资额折万美元:,认缴出资方式:货币和实物,认缴出资时间:2016-08-30;股东（发起人）名称:山东能源集团有限公司,证件(照)类型:企业法人营业执照(公司),证件(照)号码:****,认缴出资额:66061.1万,币种:,认缴出资额折万美元:,认缴出资方式:货币和实物,认缴出资时间:2016-08-30;股东（发起人）名称:枣庄矿业(集团)有限责任公司,证件(照)类型:企业法人营业执照(公司),证件(照)号码:****,认缴出资额:33085.43万,币种:,认缴出资额折万美元:,认缴出资方式:货币和实物,认缴出资时间:2016-08-30;股东（发起人）名称:临沂矿业集团有限责任公司,证件(照)类型:企业法人营业执照(公司),证件(照)号码:****,认缴出资额:54459.78万,币种:,认缴出资额折万美元:,认缴出资方式:货币和实物,认缴出资时间:2016-11-30;</p> | <p>股东（发起人）名称:新汶矿业集团有限责任公司,证件(照)类型:企业法人营业执照(公司),证件(照)号码:****,认缴出资额:50000万,币种:,认缴出资额折万美元:,认缴出资方式:货币和实物,认缴出资时间:2016-08-30;股东（发起人）名称:山东能源集团有限公司,证件(照)类型:企业法人营业执照(公司),证件(照)号码:****,认缴出资额:166609.19万,币种:,认缴出资额折万美元:,认缴出资方式:货币和实物;土地使用权;其他,认缴出资时间:2020-12-31;股东（发起人）名称:枣庄矿业(集团)有限责任公司,证件(照)类型:企业法人营业执照(公司),证件(照)号码:****,认缴出资额:26347.32718万,币种:,认缴出资额折万美元:,认缴出资方式:货币和实物,认缴出资时间:2016-08-30;股东（发起人）名称:临沂矿业集团有限责任公司,证件(照)类型:企业法人营业执照(公司),证件(照)号码:****,认缴出资额:35204.370064万,币种:,认缴出资额折万美元:,认缴出资方式:货币和实物,认缴出资时间:2016-11-30;</p> | 2017年12月15日 |
| 3 6 | | <p>姓名:周峰,证件类型:中华人民共和国居民身份证,职务:董事长,证件号码:****,联系电话:****;姓名:郭彦光,证件类型:中华人民共和国居民身份证,职务:监事,证件号码:****,联系电话:****;姓名:张佐伟,证件类型:中华人民共和国居民身份证,职务:监事,证件号码:****,联系电话:****;姓名:王维,证件类型:</p> | <p>姓名:周峰,证件类型:中华人民共和国居民身份证,职务:董事长,证件号码:****,联系电话:****;姓名:郭彦光,证件类型:中华人民共和国居民身份证,职务:监事,证件号码:****,联系电话:****;</p> | 2017年07月28日 |

| | | | | |
|----|--|--|---|-------------|
| | | 型:中华人民共和国居民身份证,职务:监事,证件号码:****,联系电话:; | | |
| 37 | | 矿山采、掘、运、洗选设备、矿用机械设备、风力发电机、变压器、仪器仪表、电动自行车的制造及销售;建材、环保设备、非标准设备加工制造及销售;铜材生产加工及销售;起重机械设备销售;设备租赁;房屋租赁;金属材料热处理;机械(不含起重机械)、电器设备修理、安装;理化检验;货物进出口业务;环保工程施工;废旧金属回收、销售。(依法须经批准的项目,经相关部门批准后方可开展经营活动) | 矿山采、掘、运、洗选设备、矿用机械设备、风力发电机、变压器、仪器仪表、电动自行车、建材、环保设备、非标准设备、铜材的生产加工及销售;设备、房屋租赁;金属材料热处理;机械、电器设备修理、安装;理化检验;货物进出口业务(不含国家专营项目);环保工程施工;废旧金属回收、销售;起重机械设备、塑料制品、有色金属(不含贵金属)、化工产品(不含危险化学品、监控化学品、民用爆炸物品、易制毒化学品)、木材、润滑油的销售;锅炉、起重机械、压力管道、压力容器的制造及安装、改造、维修;太阳能发电与供应,售电;节能、环保项目的设计、咨询、施工和运营服务。(依法须经批准的项目,经相关部门批准后方可开展经营活动) | 2017年07月28日 |
| 38 | | | | 2017年07月28日 |
| 39 | | | | 2016年09月29日 |
| | | 股东(发起人)名称:新汶矿业集团有限责任公司,证件(照)类型:企业法人营业执照(公司),证件(照)号码:****,认缴出资额:50000万,币种:;,认缴出资额折万美元:;,认缴出资方式:;,认缴出资时间:2009-08-25; | 股东(发起人)名称:新汶矿业集团有限责任公司,证件(照)类型:企业法人营业执照(公司),证件(照)号码:****,认缴出资额:66061.1万,币种:;,认缴出资额折万美元:;,认缴出资方式:货币和实物,认缴出资时间:2016-08-30;股东(发起人)名称:山东能源集团有限公司,证件(照)类型:企业法人营业执照(公司),证件(照)号码:****,认缴出资额:66061.1万,币种:;,认缴出资额折万美元:;,认缴出资方式:货币和实物,认缴出资时间:2016-08-30;股 | |

| | | | | |
|----|--|--|---|-------------|
| 40 | | 股东(发起人)名称:山东能源集团有限公司,证件(照)类型:企业法人营业执照(公司),证件(照)号码:****,认缴出资额:50000万,币种:,认缴出资额折万美元:,认缴出资方式:货币,认缴出资时间:2016-06-02; | 东(发起人)名称:枣庄矿业(集团)有限责任公司,证件(照)类型:企业法人营业执照(公司),证件(照)号码:****,认缴出资额:33085.43万,币种:,认缴出资额折万美元:,认缴出资方式:货币和实物,认缴出资时间:2016-08-30;股东(发起人)名称:临沂矿业集团有限责任公司,证件(照)类型:企业法人营业执照(公司),证件(照)号码:****,认缴出资额:54459.78万,币种:,认缴出资额折万美元:,认缴出资方式:货币和实物,认缴出资时间:2016-11-30; | 2016年08月18日 |
| 41 | | | | 2016年08月18日 |
| 42 | | 100000.0 | 219667.41 | 2016年08月18日 |
| 43 | | 1153 | 1190 | 2016年08月16日 |
| 44 | | 股东(发起人)名称:新汶矿业集团有限责任公司,证件(照)类型:企业法人营业执照(公司),证件(照)号码:****,认缴出资额:100000万,币种:,认缴出资额折万美元:,认缴出资方式:,认缴出资时间:2016-06-02; | 股东(发起人)名称:新汶矿业集团有限责任公司,证件(照)类型:企业法人营业执照(公司),证件(照)号码:****,认缴出资额:50000万,币种:,认缴出资额折万美元:,认缴出资方式:货币;实物,认缴出资时间:2009-08-25;股东(发起人)名称:山东能源集团有限公司,证件(照)类型:企业法人营业执照(公司),证件(照)号码:****,认缴出资额:50000万,币种:,认缴出资额折万美元:,认缴出资方式:货币,认缴出资时间:2016-06-02; | 2016年08月16日 |
| 45 | | | | 2016年08月16日 |
| | | 股东(发起人)名称:山东省国际信托有限公司,证件(照)类型:企业法人营业执照(公司),证件(照)号码:****,认缴出资额:50000万,币种:,认缴出资 | 股东(发起人)名称:新汶矿业集团有限责任公司,证件(照) | |

| | | | | |
|--------|--|---|--|-------------|
| 4 6 | | 额折万美元;认缴出资方式; 认缴出资时间:2012-12-20; 股东(发起人)名称:新汶矿 业集团有限责任公司,证件(照)类型:企业法人营业执照(公 司),证件(照)号码:****,认缴出 资额:50000万,币种:,认缴出 资额折万美元;认缴出资方式 :,认缴出资时间:2009-08-25; |)类型:企业法人营业执照(公 司),证件(照)号码:****,认缴出 资额:100000万,币种:,认缴出 资额折万美元;认缴出资方式 :货币;实物;货币,认缴出资时 间:2016-06-02; | 2016年08月15日 |
| 4 7 | | | | 2016年08月15日 |
| 4 8 | | 1190 | 1153 | 2016年08月15日 |
| 4 9 | | SHAN DONG NENG YUAN JI XIE JI TUAN YOU XIAN GONG SI | SHAN DONG NENG YUAN ZHONG XING ZHUANG BEI ZHI ZAO JI TUAN YOU XIAN ZE REN GONG SI | 2014年12月31日 |
| 5 0 | | 姓名:周峰,证件类型:中华人 民共和国居民身份证,职务:董 事长,证件号码:****;姓名:冯 培杰,证件类型:中华人民共和 国居民身份证,职务:副董事长 ,证件号码:****;姓名:杨庆东, 证件类型:中华人民共和国居 民身份证,职务:副董事长,证 件号码:****;姓名:肖拥军,证 件类型:中华人民共和国居民 身份证,职务:董事,证件号码:* ***;姓名:陈元京,证件类型:中 华人民共和国居民身份证,职 务:董事,证件号码:****;姓名: 郭彦光,证件类型:中华人民共 和国居民身份证,职务:监事, 证件号码:****;姓名:张佐伟, 证件类型:中华人民共和国居 民身份证,职务:监事,证件号 码:****;姓名:王维,证件类型: 中华人民共和国居民身份证, 职务:监事,证件号码:****;姓 名:杨庆东,证件类型:中华人 民共和国居民身份证,职务:总 经理,证件号码:****; | 姓名:周峰,证件类型:中华人 民共和国居民身份证,职务:董 事长,证件号码:****;姓名:郭 彦光,证件类型:中华人民共和 国居民身份证,职务:监事,证 件号码:****;姓名:张佐伟,证 件类型:中华人民共和国居民 身份证,职务:监事,证件号码:* ***;姓名:王维,证件类型:中 华人民共和国居民身份证,职务: 监事,证件号码:****;姓名:周 峰,证件类型:中华人民共和国 居民身份证,职务:总经理,证 件号码:****; | 2014年12月31日 |
| 5 | | 姓名:杨庆东 联系电话:**** 职务:总经理 任免机构:董事会 | 姓名:周峰 联系电话:**** 职务:执行董事兼总经理 任免机构:股东会 | |

| | | | | |
|--------|--|------------------------------------|------------------------------------|-------------|
| 1 | | 身份证件类型:中华人民共和国居民身份证 身份证件号码:**** | 身份证件类型:中华人民共和国居民身份证 身份证件号码:**** | 2014年12月31日 |
| 5 2 | | 山东能源机械集团有限公司 | 山东能源重型装备制造集团有限责任公司 | 2014年12月31日 |
| 5 3 | | 新泰市东都镇 | 山东省泰安高新区泰山科技城B区6号楼 | 2014年12月31日 |
| 5 4 | | 新泰市工商行政管理局 | 开发区 | 2014年12月22日 |

清算信息

暂无清算信息

行政许可信息

| 序号 | 许可文件编号 | 许可文件名称 | 有效期自 | 有效期至 | 许可机关 | 许可内容 |
|----|-------------|-----------------|-------------|-------------|--------------------|---|
| 1 | | | 2000年03月17日 | 2099年12月31日 | 泰安高新技术产业开发区行政审批服务局 | 汽车装具、配件销售；汽车装饰；二手车交易（不含二手车评估及二手车市场经营）（涉及法律法规规定必须报经审批的项目，应凭国家有关部门的批准文件或证件经营）*（依法须经批准的项目，经相关部门批准后方可开展经营活动）。 |
| 2 | 新震防字16第16号 | 建设项目抗震设防要求审核意见书 | 2016年06月28日 | 2099年06月28日 | 新泰市地震局 | 抗震设防要求审核 |
| 3 | | TS2110871-2021 | 2017年01月25日 | 2021年01月24日 | | |
| 4 | | TS2110871-2021 | 2017年01月25日 | 2021年01月24日 | | |
| | [2016]泰量标企证 | 计量标 | 2016年12 | 2020年12 | 泰安市质量技 | 测微量具检定装置:内径千分尺[(50-1000)mm(MPE:±(6~22)μm)];测微量具检定装置:公法线千分尺[(0-175)mm |

| | | | | | | |
|----|-------------------------------|---------------------------------|-------------------------|-------------------------|------------------------|--|
| 5 | 字第011号 | 准器具核准 | 月12日 | 月11日 | 术监督局 | (MPE:±(4~7)μm)],测微量具检定装置:外径千分尺[(0-500)mm(MPE:±(4~13)μm)],测微量具检定装置:内测千分尺[(0-50)mm(MPE:±(7~8)μm)] |
| 6 | [2016]泰 量标企证 字第012 号 | 计量标 准器具 核准 | 2016 年12 月12 日 | 2020 年12 月11 日 | 泰安市 质量技 术监督 局 | 卡尺量具检定装置:游标卡尺[(0-500)mm(MPE:±(0.02~0.10)mm)],卡尺量具检定装置:高度游标卡尺[(0-500)mm(MPE:±(0.03~0.10)mm)] |
| 7 | [2016]泰 量标企证 字第008 号 | 计量标 准器具 核准 | 2016 年12 月06 日 | 2020 年12 月05 日 | 泰安市 质量技 术监督 局 | 精密压力表标准装置:弹性元件式一般压力表[(0-40)MPa(1.0级及以下)] |
| 8 | [2016]泰 量标企证 字第010 号 | 计量标 准器具 核准 | 2016 年12 月06 日 | 2020 年12 月05 日 | 泰安市 质量技 术监督 局 | 交直流电压、电流表检定装置:电流表[(0-20)A(1.5级及以下)],交直流电压、电流表检定装置:电阻表[10Ω-1MΩ(1.5级及以下)],交直流电压、电流表检定装置:电压表[(0-1000)V(1.5级及以下)] |
| 9 | [2016]泰 量标企证 字第007 号 | 计量标 准器具 核准 | 2016 年12 月06 日 | 2020 年12 月05 日 | 泰安市 质量技 术监督 局 | 配热电偶用温度仪表检定装置:数字温度指示调节仪表[(0-1300)°C(0.5级及以下)],配热电偶用温度仪表检定装置:工业过程测量记录仪[(0-1600)°C(0.5级及以下)],配热电偶用温度仪表检定装置:动圈式温度指示指示位式调节[(0-1600)°C(0.5级及以下)] |
| 10 | [2016]泰 量标企证 字第006 号 | 计量标 准器具 核准 | 2016 年12 月06 日 | 2020 年12 月05 日 | 泰安市 质量技 术监督 局 | 指示量具检定装置:内径百分表[(10-100)mm(MPE:(15-25)μm)],指示量具检定装置:内径千分表[(10-100)mm(MPE:7μm)],指示量具检定装置:千分表[(0-5)mm(MPE:(5-9)μm)],指示量具检定装置:百分表[(0-10)mm(MPE:(14-20)μm)],指示量具检定装置:杠杆百分表[(0-1)mm(1级、2级)],指示量具检定装置:杠杆千分表[(0-0.4)mm(1级、2级)] |
| 11 | [2016]泰 量标企证 字第009 号 | 计量标 准器具 核准 | 2016 年12 月06 日 | 2020 年12 月05 日 | 泰安市 质量技 术监督 局 | 万能角度尺检定装置:万能角度尺[(0-320)°(MPE:±(2~5)°)] |
| 12 | TJS2016- 3-007 | 泰安市 工业固 定资产 投资项 目节能 | 2016 年06 月28 | 2018 年06 月27 | 泰安市 经济和 信息化 | 高效煤粉锅炉项目 |

| | | 审查意见书 | 日 | 日 | 部门 | |
|----|--------------------|----------------------|-------------|-------------|-------------|-------------|
| 13 | TJS2016-3-008 | 泰安市工业固定资产投资项目节能审查意见书 | 2016年06月27日 | 2018年06月26日 | 泰安市经济和信息化部门 | 激光产业化示范项目 |
| 14 | 370982201607010201 | 煤粉锅炉车间 | 2016年07月01日 | 2016年10月01日 | 新泰市住房和城乡建设局 | 施工许可 |
| 15 | 370982201607010101 | 激光器车间 | 2016年07月01日 | 2016年10月01日 | 新泰市住房和城乡建设局 | 施工许可 |
| 16 | TJS2014-3-005 | 泰安市工业固定资产投资项目节能审查意见书 | 2014年04月18日 | 2016年04月17日 | 泰安市经济和信息化部门 | 矿山装备再制造装配项目 |
| 17 | | 交直流电压、电流表检定装置 | 2016年12月06日 | | 泰安市质监部门 | 三用表校验仪 |
| 18 | | 万能角度尺检定装置 | 2016年12月06日 | | 泰安市质监部门 | 角度块 |
| 19 | | 指示量具检定装置 | 2016年12月06日 | | 泰安市质监部门 | 光栅式指示表检定仪 |
| 20 | | 卡尺量具检定装置 | 2016年12月12日 | | 泰安市质监部门 | 量块, 量块 |

| | | | | | | |
|----|--|---------------|-------------|--|---------|--------|
| 21 | | 配热电偶用温度仪表检定装置 | 2016年12月06日 | | 泰安市质监部门 | 数字电位差计 |
| 22 | | 精密压力表标准装置 | 2016年12月06日 | | 泰安市质监部门 | 精密压力表 |
| 23 | | 测微量具检定装置 | 2016年12月12日 | | 泰安市质监部门 | 量块, 量块 |

行政处罚信息

暂无行政处罚信息

经营异常信息

暂无经营异常信息

严重违法信息

暂无严重违法信息

抽查检查信息

| 序号 | 检查实施机关 | 类型 | 日期 | 结果 |
|----|-----------------|----|-------------|-------|
| 1 | 泰安市市场监督管理局开发区分局 | 检查 | 2023年05月20日 | 合格 |
| 2 | 泰安市市场监督管理局开发区分局 | 检查 | 2022年09月30日 | 未发现问题 |

司法协助信息

暂无司法协助信息

动产抵押登记信息

暂无动产抵押登记信息

■ 股权出质登记信息

| 序号 | 登记编号 | 出质人 | 证照/证件号码 | 出质股权数额 | 质权人 | 证照/证件号码 | 股权出质设立登记日期 | 状态 | 公示日期 |
|----|--------------------|--------------|---------|--------|--------------------|---------|-------------|----|-------------|
| 1 | 370924202205130001 | 新汶矿业集团有限责任公司 | | 50000 | 中国建设银行股份有限公司济南历下支行 | | 2022年05月13日 | 有效 | 2022年05月13日 |

■ 企业自行公示信息 (企业自行公示信息由该企业提供, 企业对其即时信息的真实性、合法性负责)

■ 股东及出资信息

| 序号 | 股东 | 认缴额(万元) | 实缴额(万元) | 认缴明细 | | | | 实缴明细 | | | |
|----|----------------|--------------|--------------|--------|--------------|-------------|-------------|--------|--------------|-------------|-------------|
| | | | | 认缴出资方式 | 认缴出资额(万元) | 认缴出资日期 | 公示日期 | 实缴出资方式 | 实缴出资额(万元) | 实缴出资日期 | 公示日期 |
| 1 | 枣庄矿业(集团)有限责任公司 | 74410.535817 | 74410.535817 | 其他 | 74410.535817 | 2022年04月20日 | 2022年06月07日 | 其他 | 74410.535817 | 2022年04月20日 | 2022年06月07日 |
| 2 | 临沂矿业集团有 | 52026.0669 | 52026.0669 | 其他 | 52026.0669 | 2022年04月20日 | 2022年06月07日 | 其他 | 52026.0669 | 2022年04月20日 | 2022年06月07日 |

| | | | | | | | | | | | |
|---|--|-----------------------|-----------------------|----|---------------|-----------------|-----------------|----|---------------|-----------------|-----------------|
| | 限 责 任 公 司 | 99 7 | 99 7 | | | | | | | | |
| 3 | 山 东 能 源 集 团 有 限 公 司 | 31 62 51. 46 | 31 62 51. 46 | 其他 | 316251.4 6 | 2022年0 4月20日 | 2022年0 6月07日 | 其他 | 316251.4 6 | 2022年0 4月20日 | 2022年0 6月07日 |
| 4 | 新 汶 矿 业 集 团 有 限 责 任 公 司 | 50 00 0.0 | 50 00 0.0 | 其他 | 50000.0 | 2016年0 8月30日 | 2022年0 6月07日 | 其他 | 50000.0 | 2016年0 8月30日 | 2022年0 6月07日 |

■ 股权变更信息

| 序号 | 股东 | 变更前股权比例 | 变更后股权比例 | 股权变更日期 | 公示日期 |
|----|--------------------|---------|---------|-----------------|-----------------|
| 1 | 新汶矿业集团有 限责任公司 | 17.975% | 17.19% | 2018年08月31 日 | 2021年06月16 日 |
| 2 | 山东能源集团有 限公司 | 59.897% | 61.65% | 2018年08月31 日 | 2021年06月16 日 |
| 3 | 临沂矿业集团有 限责任公司 | 12.656% | 12.1% | 2018年08月31 日 | 2021年06月16 日 |
| 4 | 枣庄矿业(集团) 有限责任公司 | 9.472% | 9.06% | 2018年08月31 日 | 2021年06月16 日 |

■ 行政许可信息

| |
|--|
| |
|--|

暂无行政许可信息

■ 知识产权出质登记信息

暂无知识产权出质登记信息

■ 行政处罚信息

暂无行政处罚信息

■ 2022年度报告

■ 基本信息

统一社会信用代码/注册号：91370900869611107U

企业名称：山东能源重型装备制造集团有限责任公司

企业通信地址：山东省泰安高新区长城路以东、东天门大街以北奥源时代时代大厦18、19、20层

邮政编码：271000

企业联系电话：0538-7825985

企业电子邮箱：xknyb@163.com

从业人数：企业选择不公示

其中女性从业人数：企业选择不公示

企业经营状态：开业

企业控股情况：企业选择不公示

是否有投资信息或购买其他公司股权：是

是否有网站或网店：是

是否有对外担保信息：否

有限责任公司本年度是否发生股东股权转让：否

企业主营业务活动：矿山机械制造；矿山机械销售

■ 网站网店信息

| 序号 | 名称 | 类型 | 网址 |
|----|--------------------|----|------------------------|
| 1 | 山东能源重型装备制造集团有限责任公司 | 网站 | http://www.snzzjt.com/ |

■ 股东及出资信息